



# CBP ONE™

## Информационный бюллетень: Использование CBP One™ для записи на прием

**Бесплатное** мобильное приложение CBP One™ дает негражданам без соответствующих документов для допуска, которые хотят поехать в Соединенные Штаты через определенные наземные Порты Въезда на юго-западной границе, возможность отправить информацию через модуль в приложении, вместо того, чтобы приезжать напрямую и ждать в Порту Въезда.

Начиная с **12 Января 2023 г.** неграждане, которые хотят въехать в Соединенные Штаты через пункты пропуска на юго-западной границе, чтобы запросить исключение из Приказа Центра по Контролю и Профилактики Заболеваний «*О Приостановлении Права на Въезд Определенных Лиц из Стран, где Существуют Поддающиеся Карантину Инфекционные Заболевания*», могут использовать мобильное приложение CBP One™, чтобы заранее предоставить определенную информацию, засвидетельствовать себя, супруга (-у) или ребенка, сопровождающего его (ее); проверить соответствие определенным критериям уязвимости и назначить встречу для явки в участвующем Порту Въезда.

Использование CBP One™ **упрощает** работу в Порту Въезда, может сократить время ожидания и обеспечивает **безопасный** и **упорядоченный** процесс в пунктах пропуска для всех путешественников.

Приложение CBP One™, доступное на английском и испанском языках, позволяет негражданам, находящимся в Центральной и Северной Мексике, записаться на прием и предоставить определенную биографическую информацию до их запланированного прибытия в Порт Въезда.

Участвующие Порты Въезда доступные в Техасе: Браунсвилл, Игл-Пасс, Идальго, Ларедо и Эль-Пасо (Пасо-дель-Норте); Ногалес в Аризоне; а также Калексико Запад и Сан-Исидро (Пешеходный Запад - Эль-Чапараль) в Калифорнии.

Этот процесс использует Login.gov для безопасного, личного доступа для отправки биографических данных неграждан, живой фотографии путешественника и запроса даты и времени для прибытия в Порт Въезда.

По прибытии в Порт Въезда негражданин будет сфотографирован, что подтвердит соответствие предоставленной заранее информации и облегчит процесс в пункте пропуска.

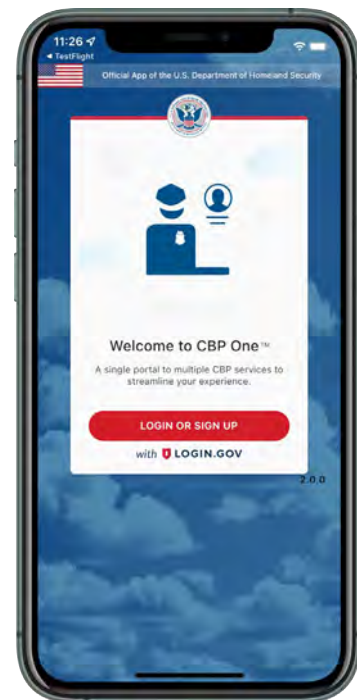

Посетите CBP One™ онлайн по адресу  
<https://cbpone.cbp.dhs.gov>

Загрузите CBP One™ из Apple  
App Store или Google Play Store



U.S. Customs and  
Border Protection

# CBP ONE™

Вопросы? Свяжитесь с нами по  
[CBPOne@cbp.dhs.gov](mailto:CBPOne@cbp.dhs.gov)



Download on the  
App Store



GET IT ON  
Google Play

## Загрузите CBP One на телефон Android / Google телефон.

Вы можете использовать свою камеру для сканирования этих штрих-кодов, чтобы найти приложение, или вы можете просто выполнить поиск <<CBP One>> в магазине Google Play.



### Шаг первый:

Открыть Google Play Store

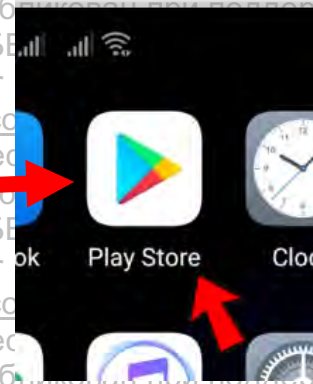

### Шаг второй:

Введите CBP One в строку поиска.

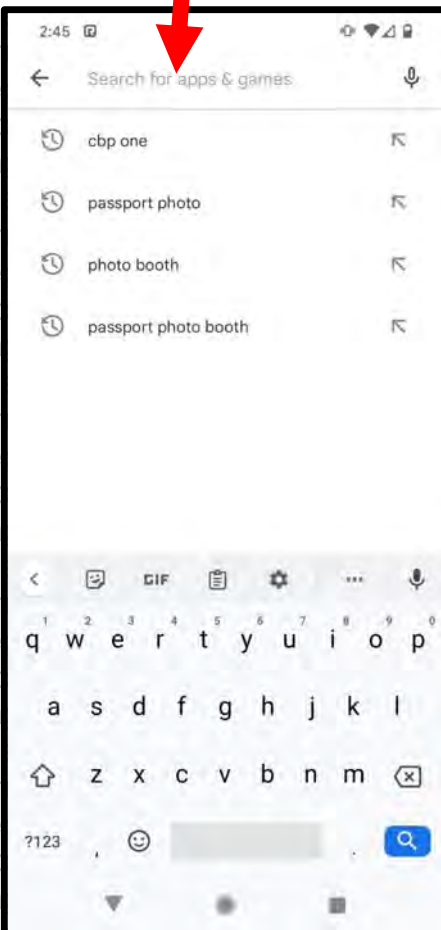

### Шаг третий:

Нажмите кнопку <<Установить>>, чтобы загрузить

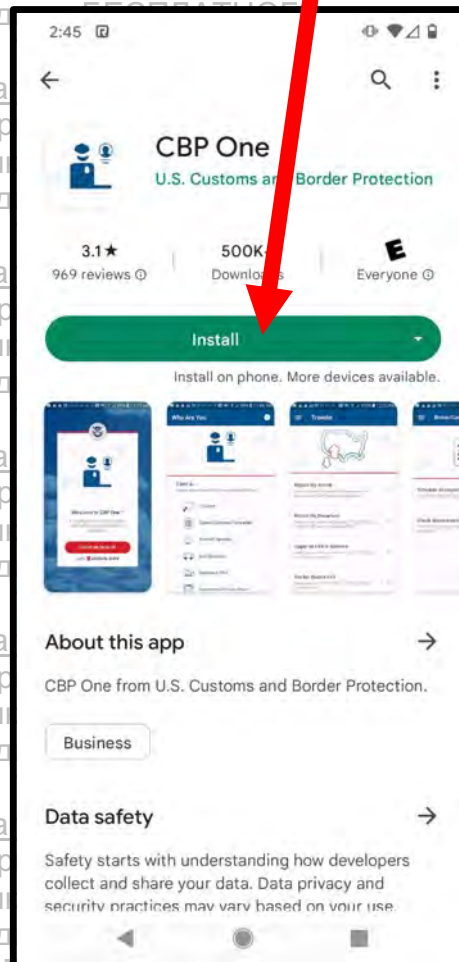

### Шаг четвертый:

Откройте приложение

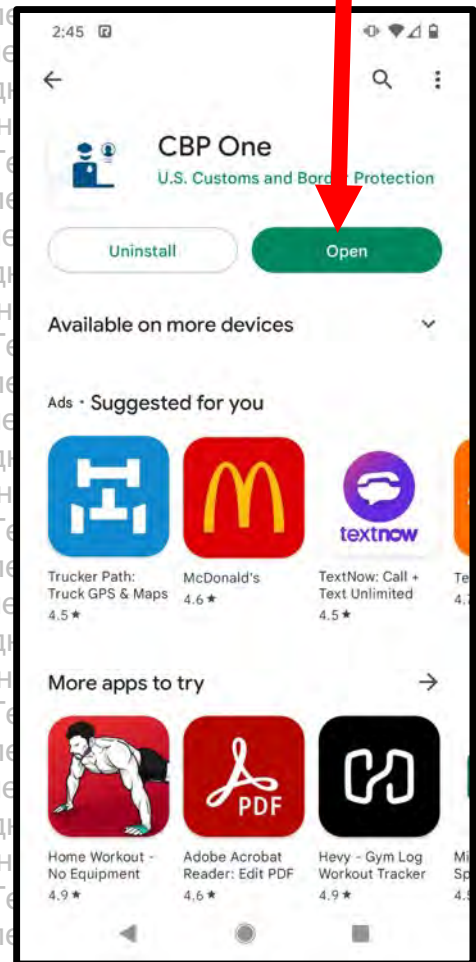

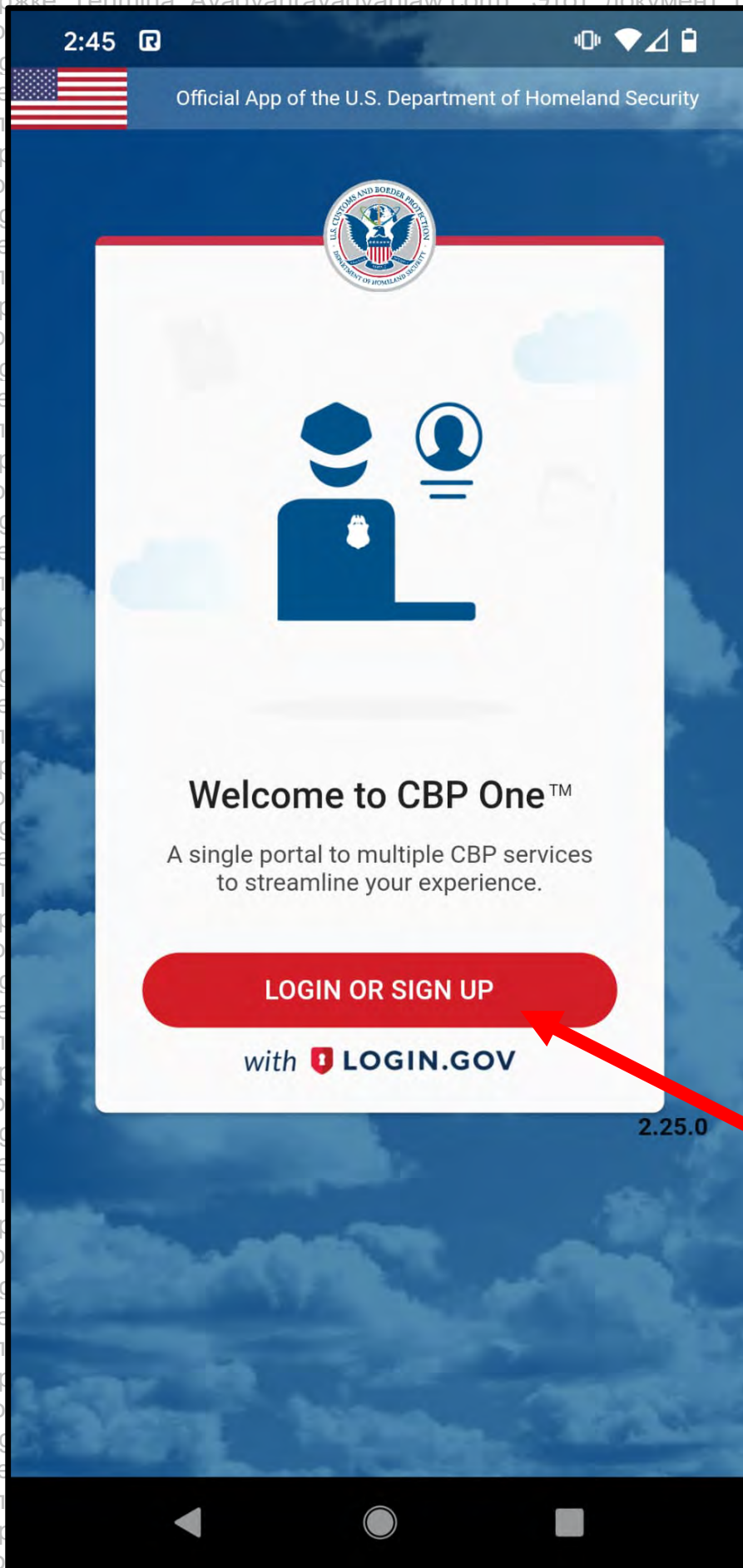

## Важные напоминания!

- Вам понадобится действующий адрес электронной почты, к которому у вас есть доступ и который вы регулярно проверяете. Это важно, потому что иммиграционная служба отправит вам информацию о вашей учетной записи и вашем назначении, включая любые подтверждения о назначении.

- Вам понадобится мобильный телефон или доступ к мобильному телефону.

- Вам понадобится хороший сигнал сотового телефона и тарифный план или хороший WIFI.

## Создать аккаунт (учетную запись)

При первом использовании CBP One вам нужно будет создать учетную запись на сайте login.gov. Это бесплатно.

Нажмите на эту красную кнопку, чтобы создать учетную запись.

2:45



## Terms & Conditions

I understand that if I make an intentional false statement, or commit deception or fraud through data submitted through this App, I may be fined or imprisoned (18 U.S.C. Section 1001).

Users may not, under any circumstances, submit or query information on either CBP One™ or the I-94 website about another traveler, other than themselves, without the expressed permission and consent of that individual traveler.

Paperwork Reduction Act: An agency may not conduct or sponsor an information collection and a person is not required to respond to this information unless it displays a current valid OMB control number. The control numbers for this collection are 1651-0111, 1651-0138 and 1651-0140.

The control number for the Advance Travel Authorization collection is 1651-0143. The estimated average time to complete this application is 10 minutes.

If you have any comments regarding the burden estimate you can write to U.S. Customs and Border Protection, Office of Regulations and Rulings, 90 K Street, NE., Washington DC 20002.

DECLINE

ACCEPT

### Принять положения и условия

Вы обещаете, что не будете лгать в этой форме, и что если вы солжете умышленно, вас могут оштрафовать или посадить в тюрьму.

Вы также обещаете, что используете приложение только для себя или для кого-то с их разрешения.

Нажмите на эту кнопку ПРИНЯТЬ, если вы согласны.

### Условия и Положения

Я понимаю, что, если я намеренно сделаю ложное заявление или буду обманывать или мошенничество с использованием данных, отправленных через это Приложение, я могу быть оштрафован или лишен свободы (18 U.S.C. Раздел 1001). Пользователи ни при каких обстоятельствах не могут отправлять или запрашивать информацию на веб-сайте CBP One™ или I-94 о другом лице, кроме себя, без явно выраженного разрешения и согласия этого отдельного лица. Закон о сокращении бумажной работы: агентство не может проводить или спонсировать сбор информации, и лицо не обязано отвечать на эту информацию, если оно не отображает текущий действительный контрольный номер OMB. Контрольные номера этой коллекции: 1651-0111, 1651-0138 и 1651-0140. Контрольный номер коллекции <<Предварительное разрешение на поездку>> — 1651-0143. Расчетное среднее время для завершения этого приложения составляет 10 минут. Если у вас есть какие-либо комментарии относительно оценки нагрузки, вы можете написать в Таможенно-пограничную службу США, Управление Правил и Постановлений, 90 K Street, NE., Washington DC 20002.

2:48



secure.login.gov

Password

Show password

**Sign in**

First time using Login.gov?

**Create an account**

**Создать учетную запись на Login.gov**

Нажмите кнопку <<Создать учетную запись>>, чтобы создать учетную запись.

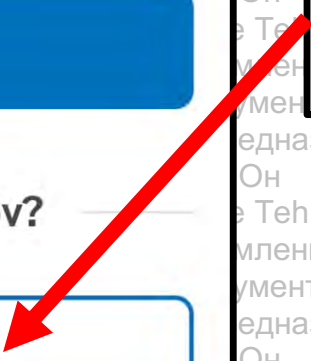

- English
  - Español
  - Français
  - Language ▾
- [Help](#) [Contact](#) [Privacy & security](#)

2:57

An official website of the United States government  
[Here's how you know](#)

**LOGIN.GOV** U.S. Customs and Border Protection

## Create your account

Enter your email address

Login.gov allows you to receive your email communication in English, Spanish or French.

English (default)

Español

Français

I read and accept the Login.gov [Rules of Use](#)

**Submit**

[Cancel](#)

### Введите ваш адрес электронной почты

Вам нужен адрес электронной почты, чтобы использовать СВР One. Адреса электронной почты бесплатны на многих веб-сайтах, включая gmail.com. Никто не должен заставлять вас платить деньги за адрес электронной почты.

Убедитесь, что вы используете адрес электронной почты, который вы знаете, как открыть, потому что вам придется открыть свою электронную почту, чтобы подтвердить свою учетную запись.

### Нажмите, что вы согласны.

Нажмите на этот флажок, чтобы сказать, что вы согласны следовать правилам веб-сайта.

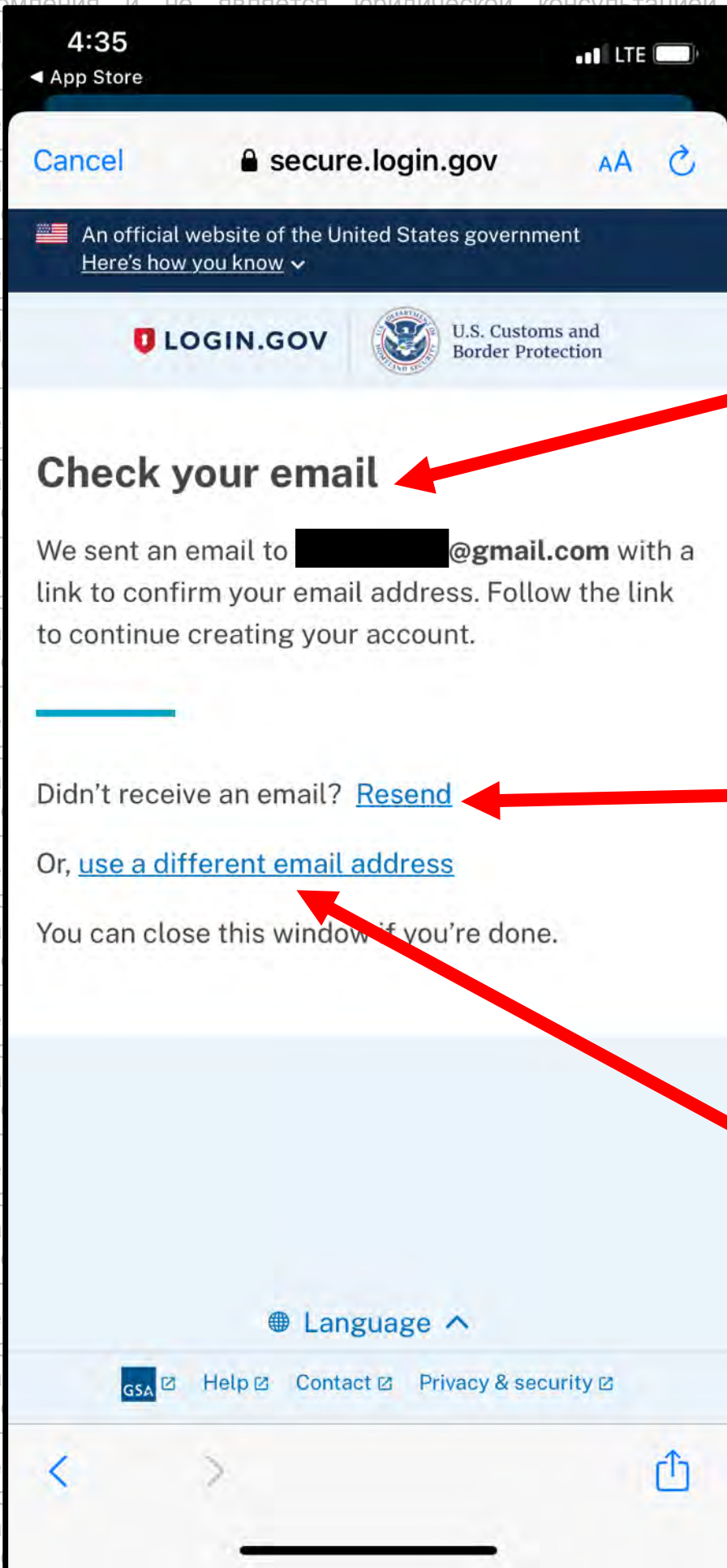

**Подтвердите свою учетную запись, используя электронную почту**

Теперь вам нужно зайти в свою учетную запись электронной почты и найти письмо от login.gov.

Это письмо должно быть в вашем почтовом ящике. Если вы не можете его найти, возможно, оно находится в папке <<Спам>> или <<Нежелательная почта>>.

**Если вы не можете найти письмо...**

Нажмите здесь, и они отправят электронное письмо снова!

**Если вы не можете найти письмо...**

Нажмите здесь, чтобы использовать другой адрес электронной почты.

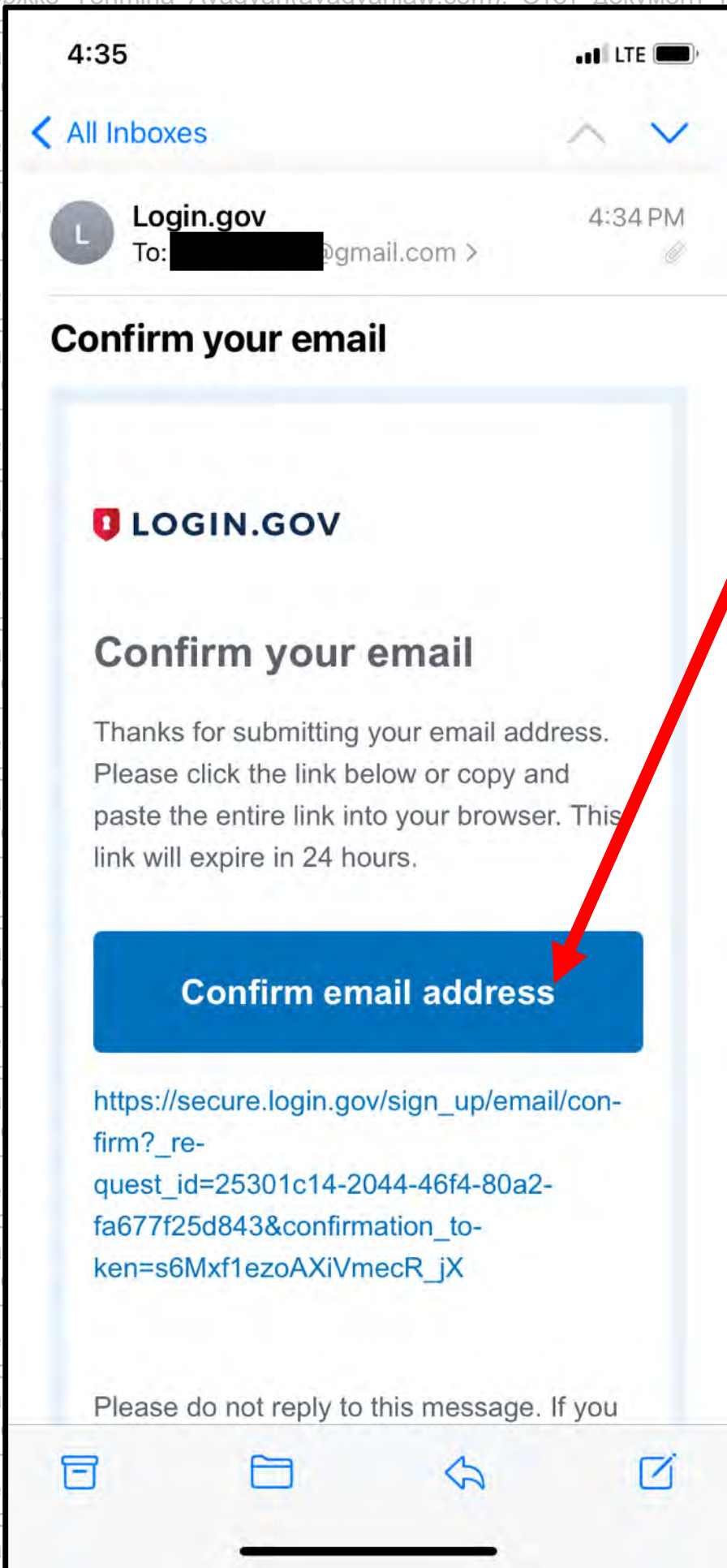

**Подтвердите Ваш электронный адрес**

Вот так выглядит электронная почта. Нажмите на синюю кнопку, чтобы подтвердить свой адрес электронной почты.

Это письмо должно быть в вашем почтовом ящике. Если вы не можете его найти, возможно, оно находится в папке <<Спам>> или <<Нежелательная почта>>.



4:36 Mail LTE

AA secure.login.gov

An official website of the United States government  
[Here's how you know](#)

**LOGIN.GOV** U.S. Customs and Border Protection

✔ You have confirmed your email address

## Create a strong password

It must be at least 12 characters long and not be a commonly used password. That's it!

**Password**

●●●●●●●●●●●●

Show password

Password strength: **Good**

**Continue**

[Password safety tips](#) +

### Создайте свой пароль

Придумайте пароль для своей учетной записи. Он должен состоять из 12 символов, то есть может состоять из 12 букв, цифр или символов.

Если вы нажмете на это поле, оно покажет вам, что вы печатаете, вместо точек, которые скрывают то, что вы печатаете.

Вы увидите, что ваш пароль правильный, когда эта полоса станет зеленой.

### Предложение

Очень важно, чтобы вы помнили или имели доступ к своему паролю. Убедитесь, что вы предприняли шаги, чтобы сохранить свой пароль, даже если ваш телефон потерян или украден, или если вы забыли, как войти в свою электронную почту. Если вы потеряете свой пароль, вы можете потерять доступ к CBP One и вашей встрече.

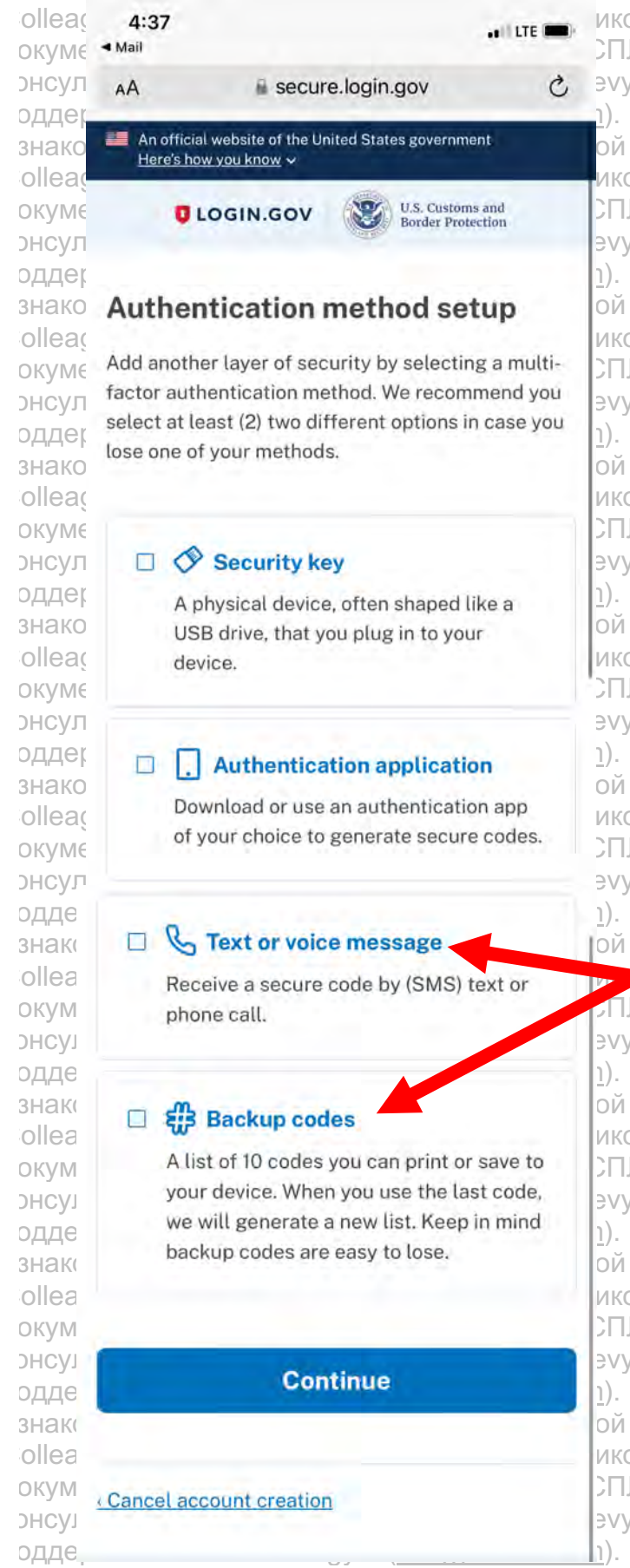

## Создать метод аутентификации

СВР One требует, чтобы вы снова идентифицировали себя даже после того, как вы введете свой адрес электронной почты и пароль.

Это означает, что вам нужно запомнить свой пароль, но вам ТАКЖЕ необходимо настроить другой способ подтверждения того, кто вы есть. Вот что означает <<аутентификация>> — доказательство того, что вы действительно являетесь собой.

**Хотя СВР One требует только одного способа <<аутентифицировать>> себя, вы можете рассмотреть возможность настройки ДВУХ способов <<аутентификации>> себя, поскольку это может обеспечить дополнительную безопасность вашей учетной записи и вашей информации.**

- Резервные коды
- Текстовое сообщение

Настройка ОБОИХ методов является хорошей идеей в случае, если вы потеряете свой телефон или если у вас недостаточно денег на телефоне для получения текстовых сообщений.

Когда вы входите в приложение, оно всегда будет сначала использовать форму аутентификации в виде текстового сообщения, и вы будете использовать свои резервные коды только в случае возникновения проблем с текстовым сообщением.

## Создать метод аутентификации: РЕЗЕРВНЫЕ КОДЫ

Сначала нажмите на это поле  
рядом с изображением #

Во-вторых, нажмите синюю кнопку  
с надписью <<Продолжить>>.

4:37  
Mail  
AA secure.login.gov

An official website of the United States government  
Here's how you know

LOGIN.GOV U.S. Customs and Border Protection

### Authentication method setup

Add another layer of security by selecting a multi-factor authentication method. We recommend you select at least (2) two different options in case you lose one of your methods.

- Security key**  
A physical device, often shaped like a USB drive, that you plug in to your device.
- Authentication application**  
Download or use an authentication app of your choice to generate secure codes.
- Text or voice message**  
Receive a secure code by (SMS) text or phone call.
- Backup codes**  
A list of 10 codes you can print or save to your device. When you use the last code, we will generate a new list. Keep in mind backup codes are easy to lose.

**Continue**

[Cancel account creation](#)

Language ^

GSA Help Contact Privacy & security

4:38

Mail

AA

secure.login.gov

An official website of the United States government  
[Here's how you know](#)

LOGIN.GOV



U.S. Customs and  
Border Protection

## Are you sure you want to use backup codes?

**Backup codes are the least preferred authentication method** because the codes can easily be lost. We encourage you to explore other authentication options such as face or touch unlock, an authentication application, or a security key.

We'll give you 10 codes that you can download, print, copy or write down. You'll enter one code every time you sign in.

**Continue**

[Choose another option](#)

Language ^



[Help](#)

[Contact](#)

[Privacy & security](#)

**Создать метод  
аутентификации:  
РЕЗЕРВНЫЕ  
КОДЫ**  
Нажмите на синюю  
кнопку с надписью  
<<Продолжить>>.

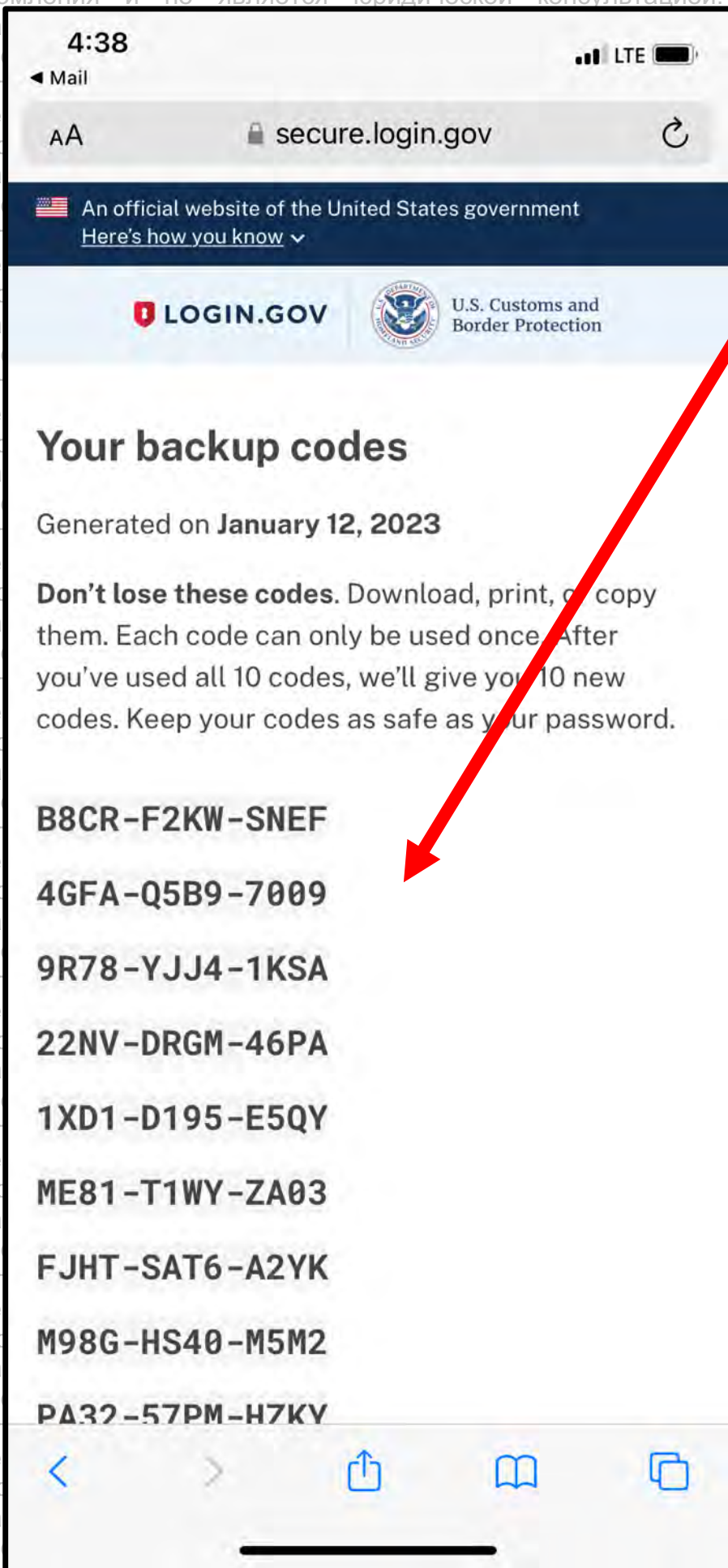

### Создать метод аутентификации: РЕЗЕРВНЫЕ КОДЫ

Эти коды очень важны. Вы можете использовать их для входа в CBP One со своим паролем. Это будет работать, даже если вы потеряете свой телефон или не сможете получать текстовые сообщения.

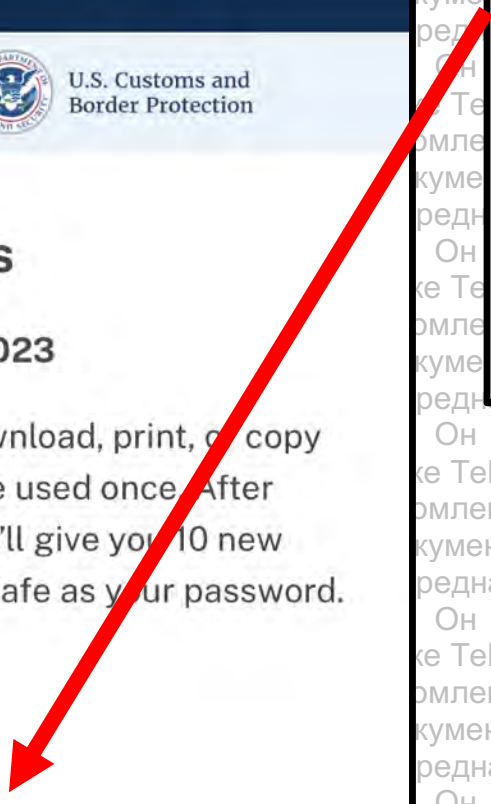

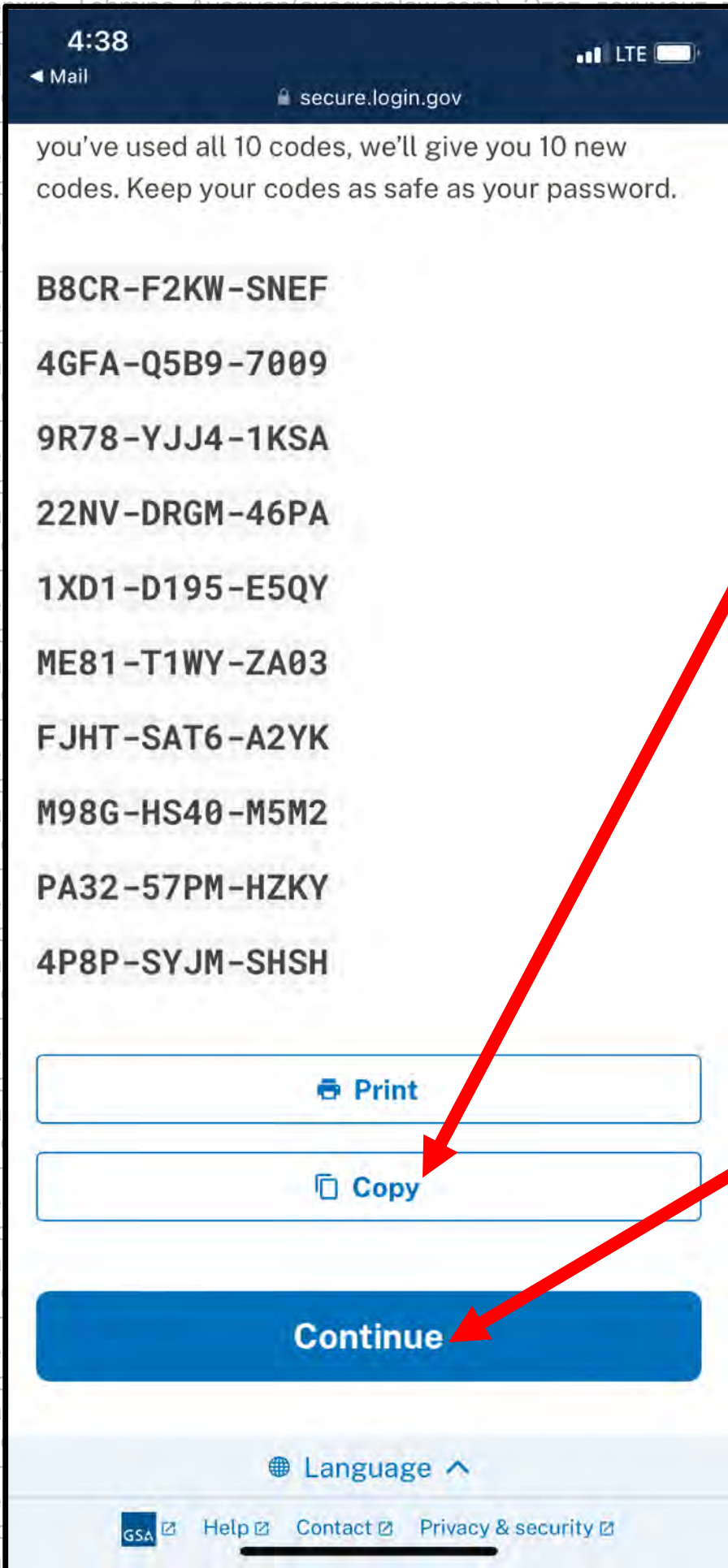

### Создать метод аутентификации: РЕЗЕРВНЫЕ КОДЫ

Сохраните эти коды, записав их или сфотографировав (скриншот) на свой телефон и отправив его тому, кому вы действительно доверяете, через Whatsapp, Telegram или по электронной почте. Вы также можете нажать кнопку <<Копировать>>, чтобы скопировать и вставить их в сообщение.

Убедитесь, что вы удалили сообщение со своего телефона после его отправки, на случай, если ваш телефон украдут.

### Создать метод аутентификации: РЕЗЕРВНЫЕ КОДЫ

Если вы УВЕРЕННЫ, что сохранили коды, нажмите синюю кнопку с надписью <<Продолжить>>.

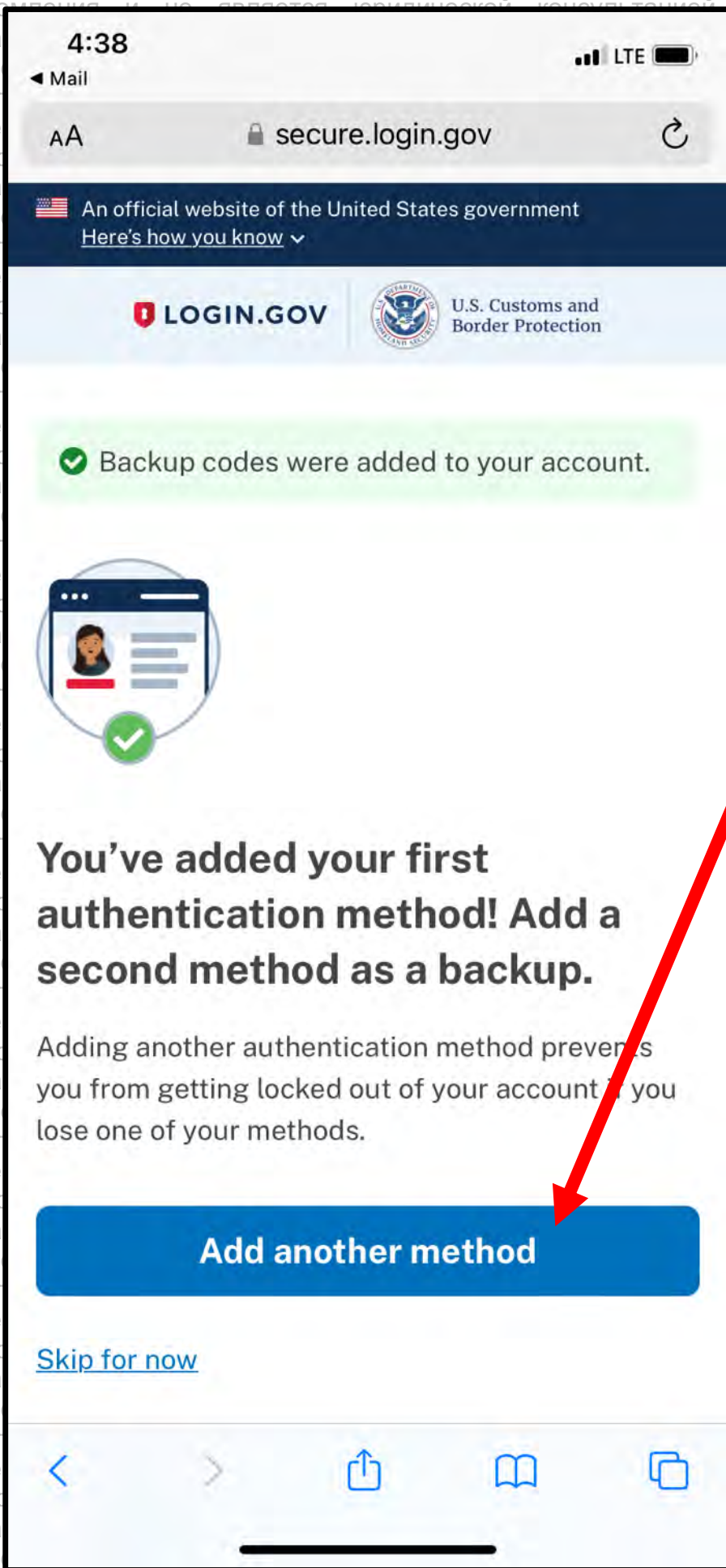

**Создать метод аутентификации: текстовое сообщение**

Теперь время настроить метод аутентификации Текстовых Сообщений с текстовыми сообщениями.

Нажмите синюю кнопку с надписью <<Добавить другой метод>>.

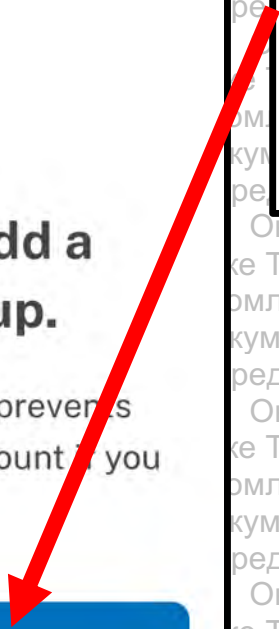

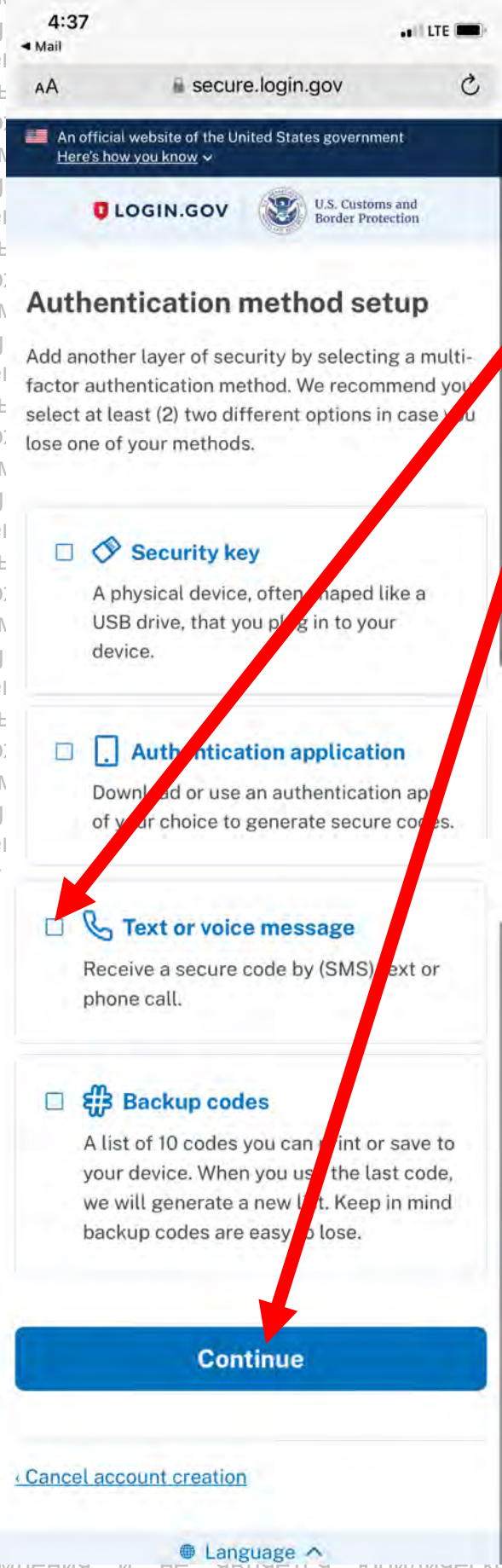

**Создать метод аутентификации:  
ТЕКСТОВЫЕ СООБЩЕНИЯ**

Теперь время настроить ВТОРОЙ метод аутентификации.

Сначала нажмите на это поле рядом с изображением телефона.

Во-вторых, нажмите синюю кнопку с надписью <<Продолжить>>.



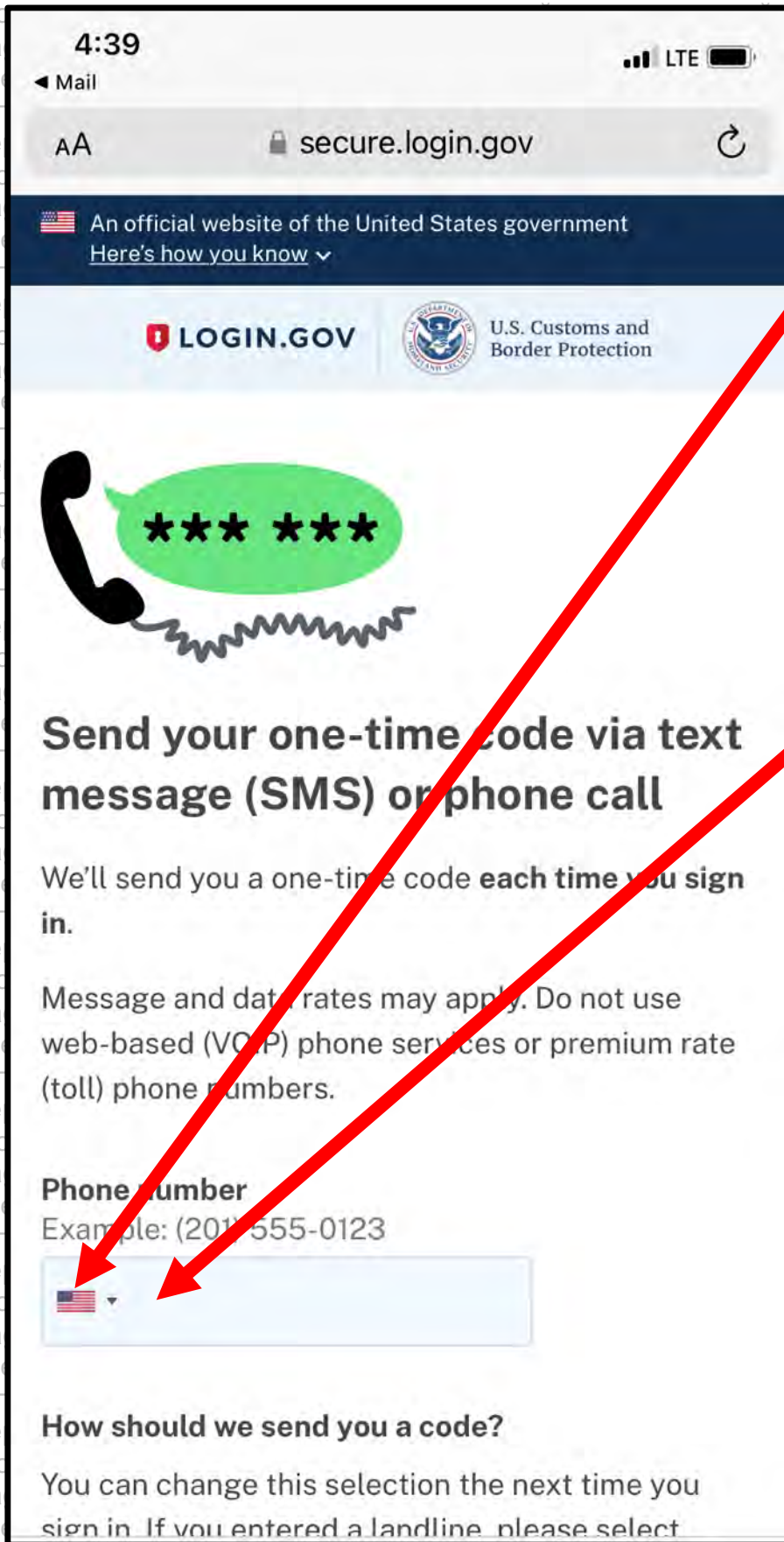

## Создать метод аутентификации: ТЕКСТОВЫЕ СООБЩЕНИЯ

Сначала нажмите на флажок, чтобы вы могли выбрать правильную страну для кода страны вашего телефона.

Здесь вы выбираете, есть ли у вас мексиканский номер телефона или номер телефона из другой страны. Российские номера телефонов не работают.

Во-вторых, введите свой номер телефона.

4:39

Mail

secure.login.gov

in.

Message and data rates may apply. Do not use web-based (VOIP) phone services or premium rate (toll) phone numbers.

**Phone number**

Example: (201) 555-0123

 3

**How should we send you a code?**

You can change this selection the next time you sign in. If you entered a landline, please select "Phone call" below.

- Text message (SMS)
- Phone call

[Mobile terms of service](#)

**Send code**

[Choose another option](#)

 Language ^

**Создать метод аутентификации: ТЕКСТОВЫЕ СООБЩЕНИЯ**

Сначала выберите Текстовое сообщение.

Во-вторых, нажмите синюю кнопку с надписью <<Отправить код>>.

4:40 LTE

AA secure.login.gov

An official website of the United States government  
[Here's how you know](#)

**LOGIN.GOV** U.S. Customs and Border Protection

## Enter your one-time code

We sent a text (SMS) with a one-time code to +1 303-506-9700. This code will expire in 10 minutes.

**One-time code**  
Example: 123456

Remember this browser

**Submit**

[Send another code](#)

Entered the wrong phone number?  
[Use another phone number](#)

Today 5:59 PM

[Login.gov](#): Your one-time code is **880006**. It expires in 10 minutes. Don't share this code with anyone.

@secure.login.gov #880006

The sender is not in your contact list.

**Создать метод аутентификации: ТЕКСТОВЫЕ СООБЩЕНИЯ**

Сначала найдите код в своих текстовых сообщениях и напишите его в этом поле.

Во-вторых, установите флажок <<Запомнить этот браузер>>.

В-третьих, нажмите синюю кнопку с надписью <<Отправить>>.

Срок действия кода текстового сообщения истекает через 10 минут; если вы не введете его в СВР One в течение 10 минут, вам придется запрашивать код повторно.

4:40

LTE

AA

secure.login.gov



An official website of the United States government

[Here's how you know](#)

LOGIN.GOV



U.S. Customs and Border Protection

✔ A phone was added to your account.



## Continue to CBP One

We'll share your information with **CBP One** to connect your account.



**Email address**

██████████@gmail.com

**Agree and continue**

**Создать метод аутентификации: ТЕКСТОВЫЕ СООБЩЕНИЯ**

Нажмите синюю кнопку с надписью <<Согласиться и продолжить>>.

4:40

LTE

secure.login.gov

An official website of the United States government  
[Here's how you know](#)

LOGIN.GOV



U.S. Customs and Border Protection

✓ A phone was added to your account.



Safari cannot open the page because the address is invalid.

OK

We'll share your information with **CBP One** to connect your account.

✓ **Email address**  
[redacted]@gmail.com

Agree and continue

### Сообщение об ошибке

Если что-то подобное произойдет, не беспокойтесь.

Закройте интернет-программу и снова откройте CBP One.

2:45

Official App of the U.S. Department of Homeland Security



## Welcome to CBP One™

A single portal to multiple CBP services  
to streamline your experience.

**LOGIN OR SIGN UP**

with  **LOGIN.GOV**

2.25.0

**Войти в CBP One**

Нажмите на эту  
красную кнопку,  
чтобы войти в  
свою учетную  
запись.

2:45



## Terms & Conditions

I understand that if I make an intentional false statement, or commit deception or fraud through data submitted through this App, I may be fined or imprisoned (18 U.S.C. Section 1001).

Users may not, under any circumstances, submit or query information on either CBP One™ or the I-94 website about another traveler, other than themselves, without the expressed permission and consent of that individual traveler.

Paperwork Reduction Act: An agency may not conduct or sponsor an information collection and a person is not required to respond to this information unless it displays a current valid OMB control number. The control numbers for this collection are 1651-0111, 1651-0138 and 1651-0140.

The control number for the Advance Travel Authorization collection is 1651-0143. The estimated average time to complete this application is 10 minutes. If you have any comments regarding the burden estimate you can write to U.S. Customs and Border Protection, Office of Regulations and Rulings, 90 K Street, NE., Washington DC 20002.

**DECLINE**

**ACCEPT**

### Принять положения и условия

Вы обещаете, что не будете лгать в этой форме, и что если вы солжете умышленно, вас могут оштрафовать или посадить в тюрьму.

Вы также обещаете, что используете приложение только для себя или для кого-то с их разрешения.

Нажмите на эту кнопку **ПРИНЯТЬ**, если вы согласны.

### Условия и Положения

Я понимаю, что, если я намеренно сделаю ложное заявление или буду обманывать или мошенничество с использованием данных, отправленных через это Приложение, я могу быть оштрафован или лишен свободы (18 U.S.C. Раздел 1001). Пользователи ни при каких обстоятельствах не могут отправлять или запрашивать информацию на веб-сайте CBP One™ или I-94 о другом лице, кроме себя, без явно выраженного разрешения и согласия этого отдельного лица. Закон о сокращении бумажной работы: агентство не может проводить или спонсировать сбор информации, и лицо не обязано отвечать на эту информацию, если оно не отображает текущий действительный контрольный номер OMB. Контрольные номера этой коллекции: 1651-0111, 1651-0138 и 1651-0140. Контрольный номер коллекции <<Предварительное разрешение на поездку>> — 1651-0143. Расчетное среднее время для завершения этого приложения составляет 10 минут. Если у вас есть какие-либо комментарии относительно оценки нагрузки, вы можете написать в Таможенно-пограничную службу США, Управление Правил и Постановлений, 90 K Street, NE., Washington DC 20002.

5:59

LTE

## Terms & Conditions

The CBP One Mobile app is an official mobile application provided by U.S. Customs and Border Protection (CBP) that is intended to act as an intuitive single point of access to multiple CBP mobile application capabilities. CBP One will help guide each type of user to the appropriate application, based on their needs.

### INFORMATION COLLECTED

After downloading the app, users will register with Login.gov. The app will use information from your Login.gov account to provide a secure and personalized experience. Depending on the type of user, the app will collect specific information, including your name, date of birth, gender, and identification number (such as your passport number, Trusted Traveler Program number, Travel Document (including, Document Type (Passport/BCC), Document Number, Issue Date, Issue Country, and Expiration Date), Visa (including Visa Number, Issue Date, and Issue Country), Photo of Documents, Email address, Carrier Name, Broker Name, Importer Name, Importer ID/Filer Code, Phone Number, GPS Location and face image for verification. Your Device ID, including your operating system and version number, is also collected in order to send you push notifications.

DECLINE

ACCEPT

**Войти в СВР One**

Нажмите на эту кнопку <<Продолжить>>.

**"CBP One" Wants to Use "login.gov" to Sign In**

This allows the app and website to share information about you.

Cancel



Continue



5:59 LTE

Cancel secure.login.gov AA ↻

 An official website of the United States government  
[Here's how you know](#) ▾

  U.S. Customs and Border Protection



**CBP One is using Login.gov to allow you to sign in to your account safely and securely.**

**Email address**

**Password**

Show password

**Sign in**

< > 

## Войти в CBP One

Введите свой адрес электронной почты здесь.

Введите свой пароль здесь.

Нажмите синюю кнопку с надписью <<Войти>>.

4:41

LTE

Cancel

secure.login.gov

AA ↻

An official website of the United States government  
[Here's how you know](#)

LOGIN.GOV



U.S. Customs and Border Protection

## Enter your one-time code

We sent a text (SMS) with a one-time code to (\*\*\*)  
\*\*\*-9700. This code will expire in 10 minutes.

### One-time code

Example: 123456

Remember this browser

Submit

Send another code

### Can't use your phone?

[Choose another authentication method](#)

### Войти в CBP One

Вы должны получить текстовое сообщение с <<одноразовым кодом>>. Найдите это текстовое сообщение и введите его в это поле. Он истекает через 10 минут.

Затем нажмите синюю кнопку с надписью <<Добавить>>.

Today 5:59 PM

[Login.gov](#): Your one-time code is 880006. It expires in 10 minutes. Don't share this code with anyone.

@secure.login.gov #880006

The sender is not in your contact list.

### Проблемы с текстовыми сообщениями?

Если вы потеряли свой сотовый телефон или номер сотового телефона или не получили текст, нажмите здесь, чтобы использовать свои специальные коды.

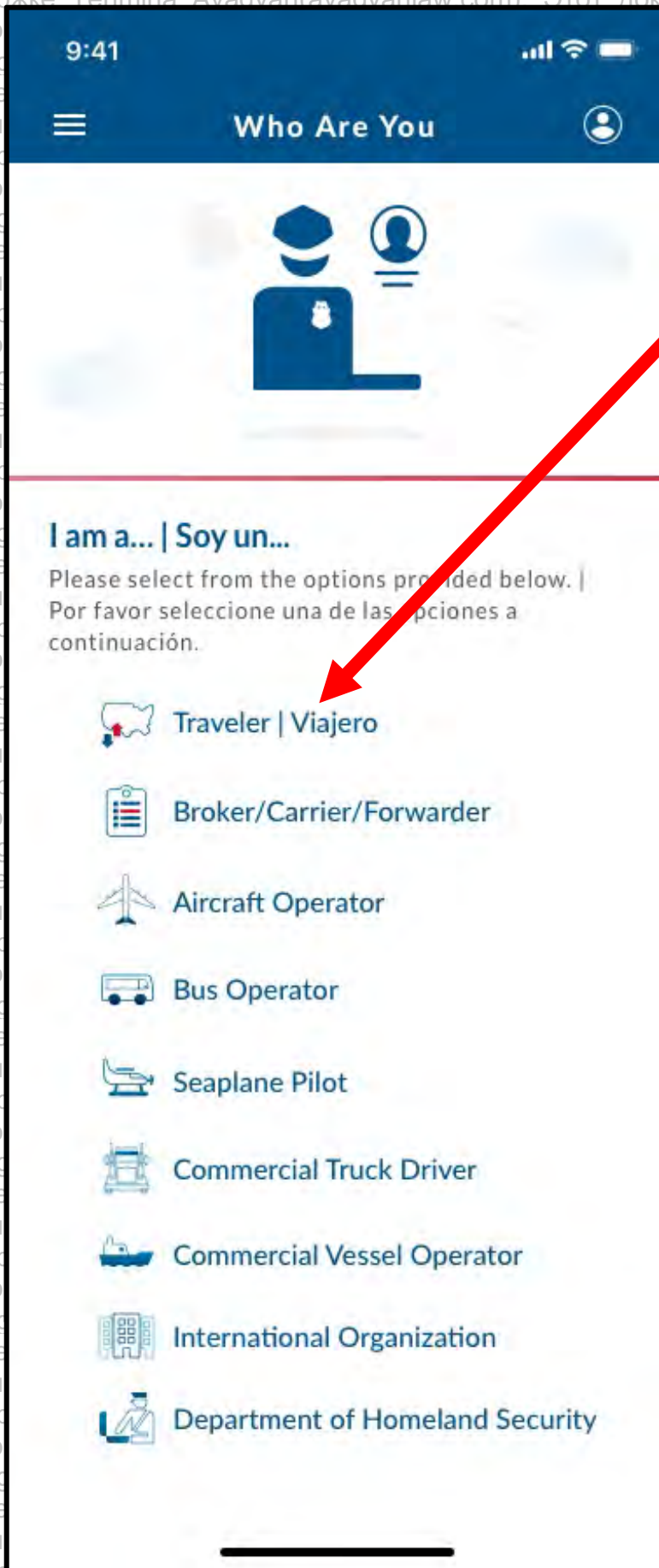

**Добавить  
профиль в СВР  
One**

**Нажмите на это с  
надписью Traveler /  
Viajero.**

## Выберите способ передвижения

Нажмите на это с надписью Land / Tierra.

Затем нажмите здесь ПРОДОЛЖИТЬ.

1:15 LTE

App Store

### Select Travel Method

Select from the options below

- Land | Tierra
- Air | Aire
- Sea | Mar

BACK CONTINUE

9:41



Traveler



### Submit Advance Information | Enviar Información Anticipada

Provide advance information for undocumented non-citizens intending to present at a southwest Port of Entry. | Proporcione información anticipada de parte de no ciudadanos indocumentados con la intención de presentarse en un puerto de entrada al suroeste.



### Report My Departure

Report your departure from the United States by land to fulfill your I-94 requirements.



### Apply for I-94 in Advance

Apply for an I-94 in advance to save time at your next border crossing.



### Get My Recent I-94

Need proof of visitor status? Click to retrieve current I-94s.



#### Добавить профиль в CBP One

Нажмите на это с надписью <<Добавить предварительную информацию / Enviar Informacion Anticipada>>.



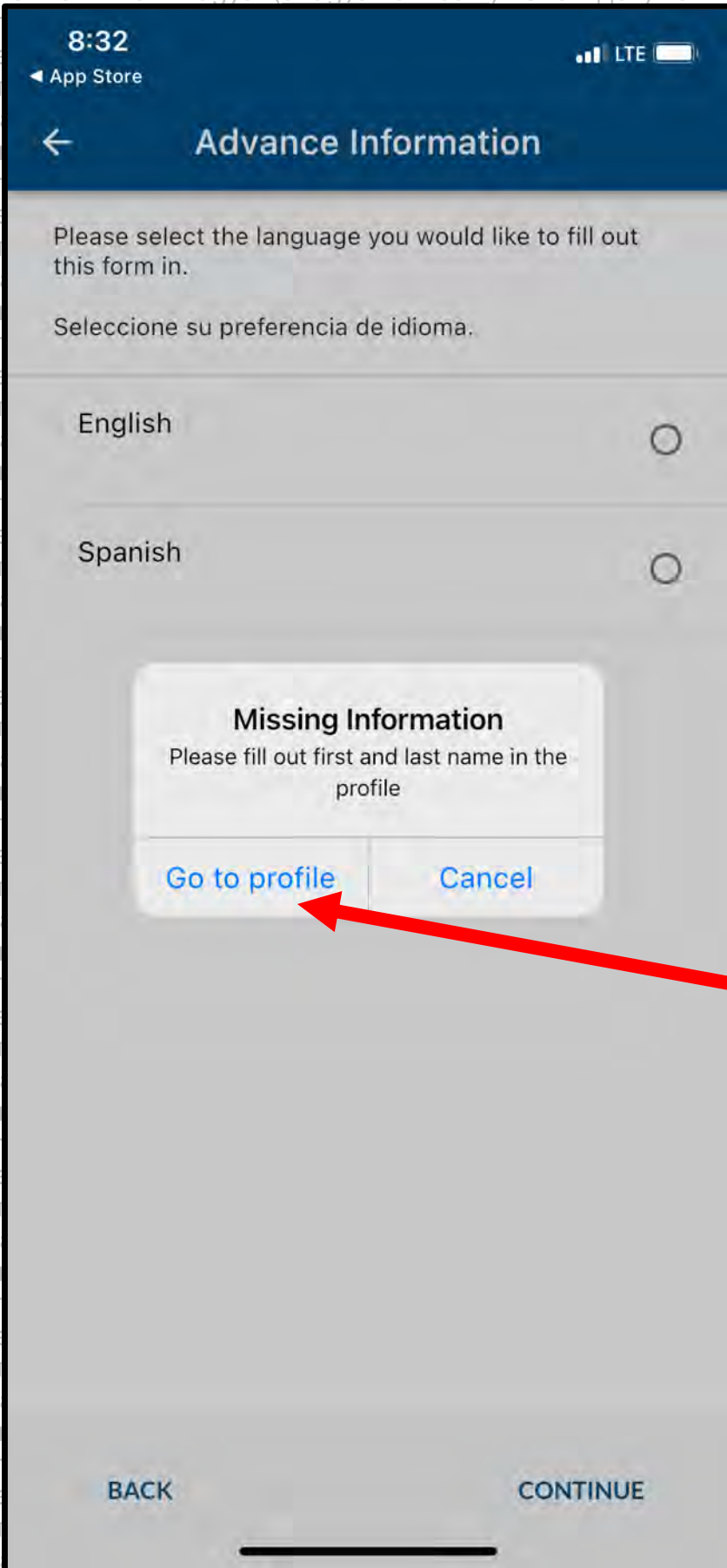

### Добавит профиль в СВР One

Оно информирует:  
<<Отсутствует информация. Пожалуйста, заполните имя и фамилию в профиле>>.

Нажмите <<Перейти в профиль>>



**Добавить профиль в СВРОне**

Введите свое имя (имена) здесь.

Введите свою фамилию (фамилии) здесь.

Затем нажмите <<Готово>>

8:48



## Advance Information

Please select the language you would like to fill out this form in.

Seleccione su preferencia de idioma.

English



Spanish



BACK

CONTINUE

**Добавить  
профиль в СВР  
One**

**Выберите, хотите  
ли вы использовать  
СВР One на  
английском языке.**

**Затем нажмите  
<<ПРОДОЛЖИТЬ>>**



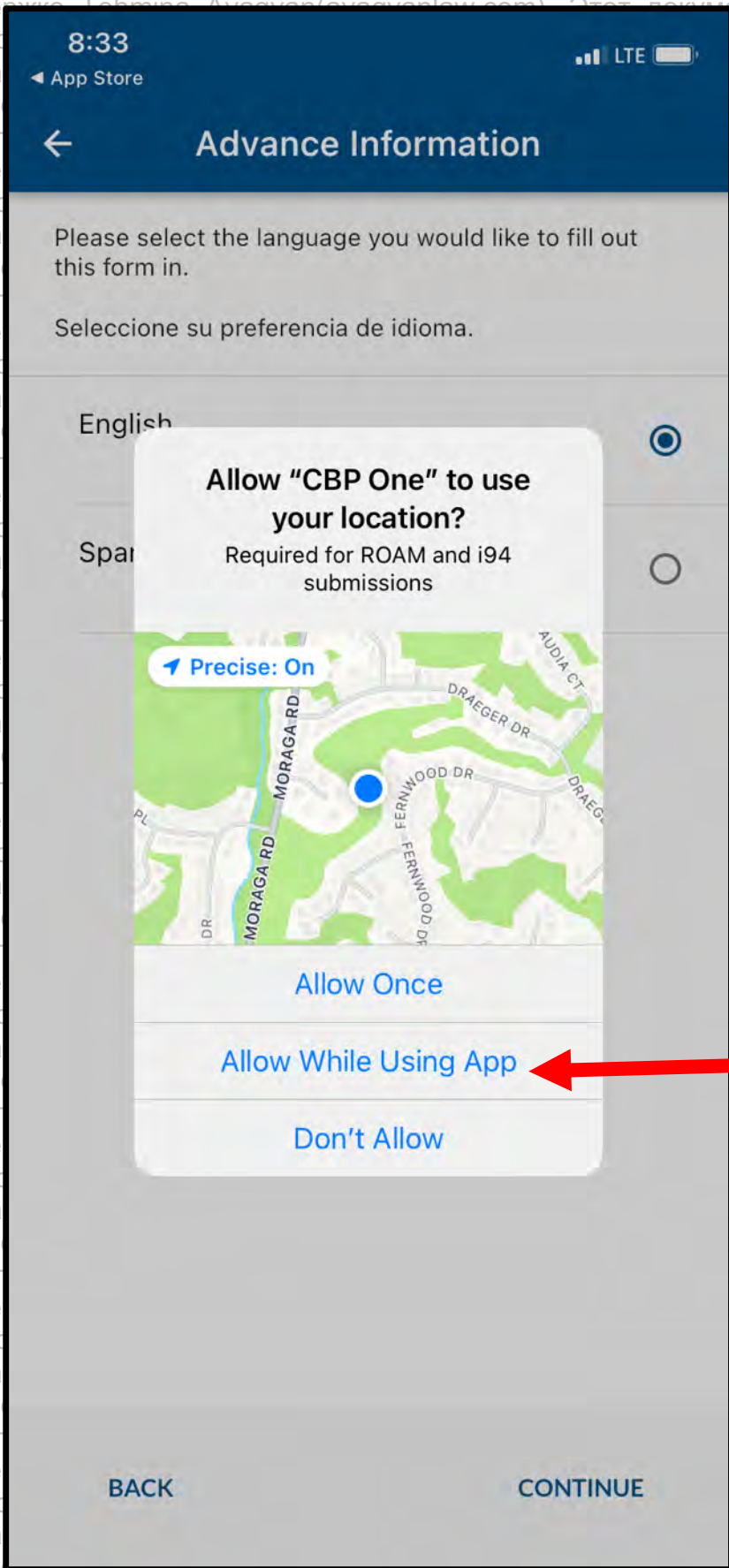

**Дайте CBP One разрешение на использование вашего местоположения**

CBP One работает только для людей, которые находятся недалеко от границы США и Мексики. Вы должны дать приложению разрешение видеть ваше местоположение через GPS.

Это фото с айфона/iPhone. На Android это выглядит иначе, но разрешите приложению использовать ваше местоположение.

Если вы нажмете <<Разрешить при использовании приложения>>, это даст правительству США разрешение на доступ к вашему местоположению, пока вы используете CBP One. Это необходимо для возможности назначить встречу.

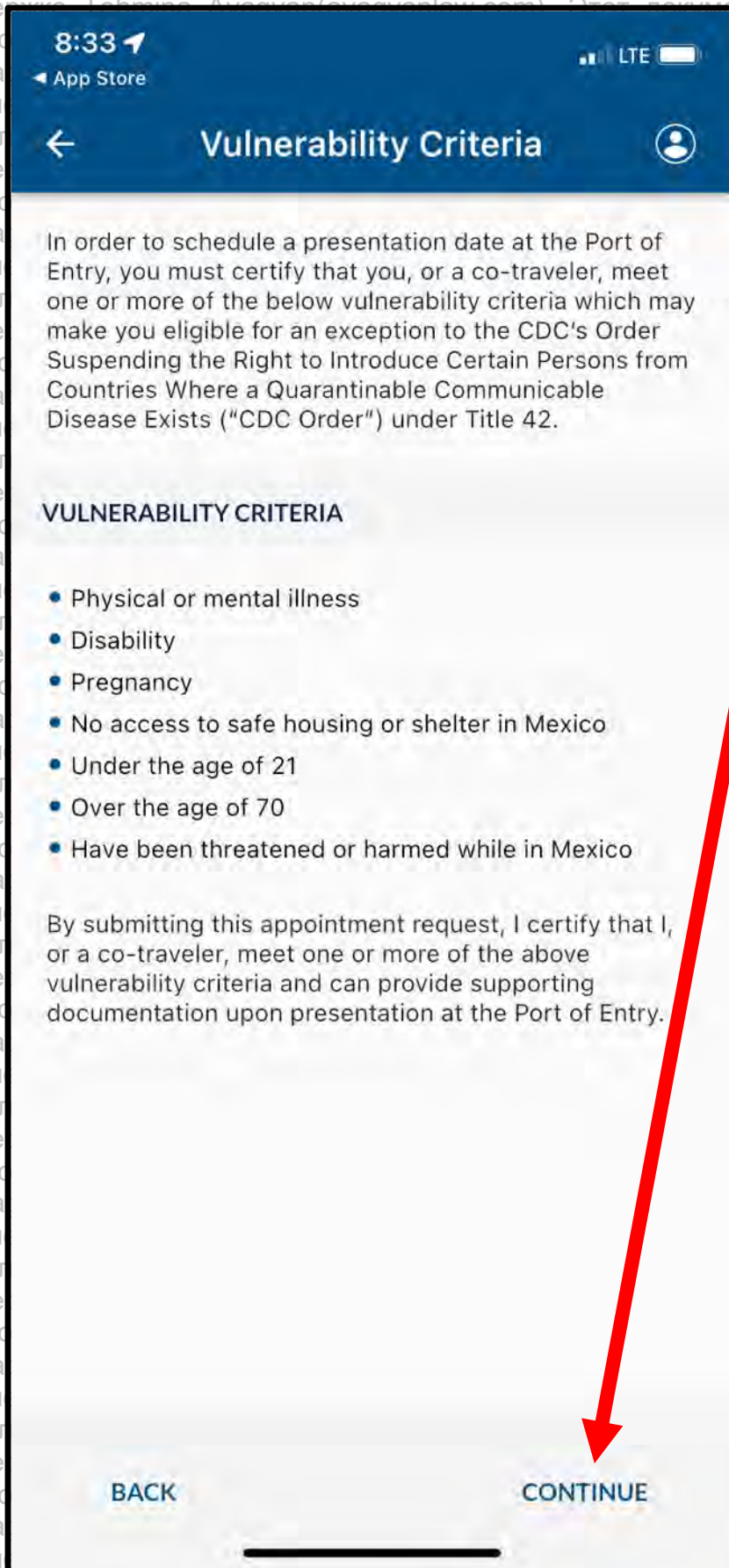

## Критерии уязвимости

Встречи CBP One предназначены для людей, которые хотят получить убежище и защиту в США. В этом разделе вы обещаете, что вы или кто-то, с кем вы путешествуете, <<уязвим>> одним из этих способов. Когда вы пойдете на встречу, сотрудники иммиграционной службы спросят вас, ПОЧЕМУ вы сказали, что в Мексике вы <<уязвимы>>.

Затем нажмите  
**ПРОДОЛЖИТЬ**

## Критерии уязвимости

Чтобы назначить дату презентации в порту въезда (Port of Entry), вы должны подтвердить, что вы или ваш попутчик (человек, который путешествует с вами) соответствуете одному или нескольким из приведенных ниже критериев уязвимости, которые могут дать вам право на исключение из Приказа CDC о приостановлении права на въезд в страну определенных лиц из стран, в которых существует карантинное инфекционное заболевание (<<CDC Order>>), в соответствии с Разделом 42.

## Критерии уязвимости

- **Физическое или психологическое заболевание**
- **Инвалидность**
- **Беременность**
- **Нет доступа к безопасному жилью или убежищу в Мексике**
- **В возрасте до 21 года,**
- **В возрасте старше 70 лет,**
- **подвергались угрозам или причинению вреда во время пребывания в Мексике,**

Отправляя этот запрос на встречу, я подтверждаю, что я или попутчик соответствую одному или нескольким из вышеуказанных критериев уязвимости и могу предоставить подтверждающую документацию по предъявлении в порту въезда (Port of Entry).



**Добавить профиль в SWPOne**

Нажмите <<Добавить предварительную информацию>>.

8:34

App Store

LTE



## Advance Information



Edit/delete an individual or add in all individuals traveling together who share common U.S destination and permanent foreign addresses on this trip



**ADD INDIVIDUAL**

BACK

CONTINUE

**Добавить профиль в  
СВР One**

Нажмите <<ДОБАВИТЬ  
ЛИЦО>>



**Advance Information**

**TAKE A PHOTO\***  
Please take a photo of yourself so we can process your information.

**BIOGRAPHICAL INFORMATION**

First Name\*

Last Name\*

Date of Birth\*

City of Birth\*

Country of Birth\*

Country of Citizenship\*

Country of Residence\*

Gender\*

Height (cm)\*

Weight (kg)\*

## Биографическая информация

Сначала нажмите здесь, чтобы СДЕЛАТЬ ФОТО.

Вы должны сфотографировать себя с помощью телефона. Щелкните в любом месте экрана, когда будете готовы к изображению.

8:34  
App Store

**Face Capture**

In order to process your information, we'll need to take a quick video selfie.

Hold the phone in front of your face and make sure you are in good lighting before you begin.

Tap anywhere to continue.

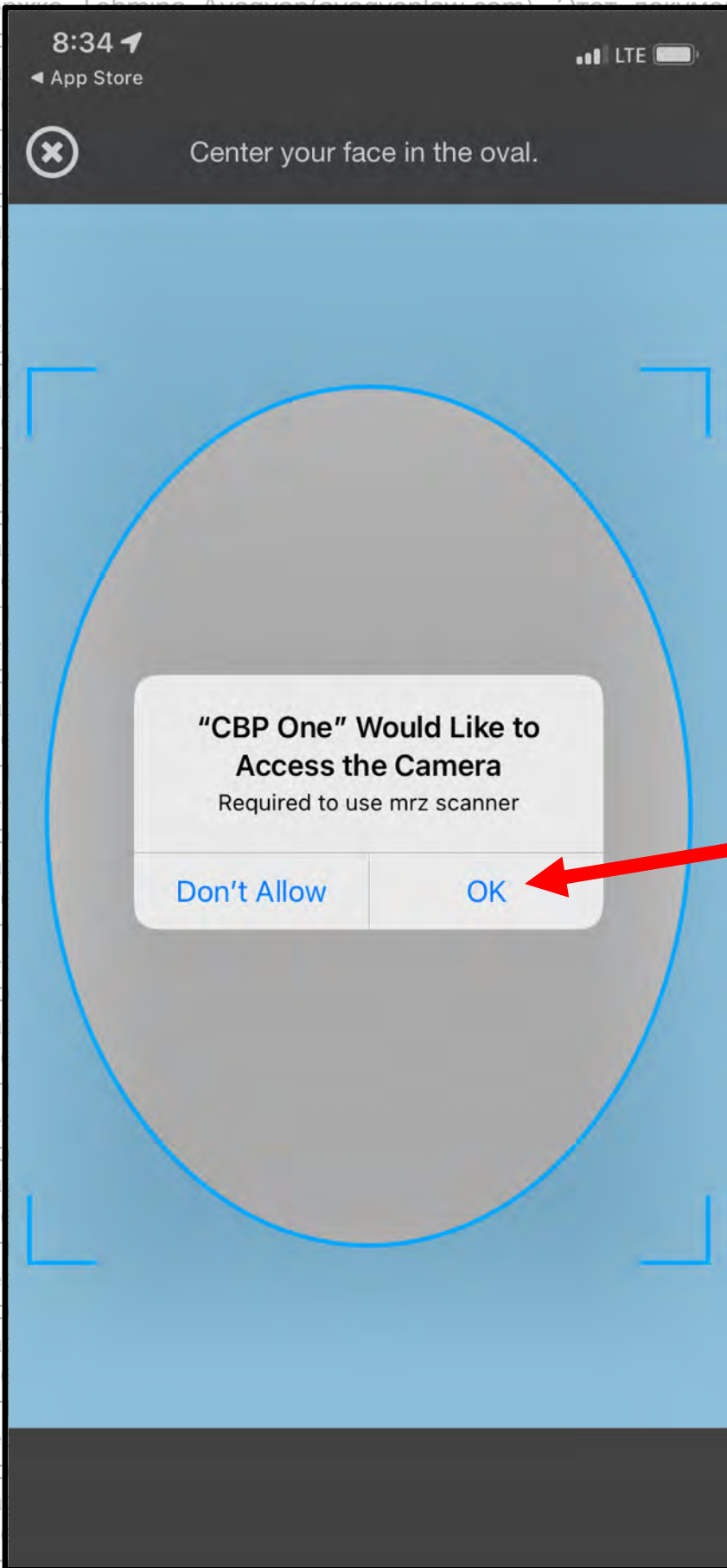

**Дайте CBP One разрешение на использование вашего местоположения**

Вам необходимо разрешить CBP One видеть ваше местоположение через GPS.

Это фото с айфона. На Android это выглядит иначе, но разрешите приложению использовать ваше местоположение.

Нажмите <<OK>>



## **Сфотографируйте свое лицо**

Вот как это выглядит, когда СВР One сканирует ваше лицо. Это как видео картинка.

Он будет сканировать ваше лицо, а затем, когда у него будет достаточно информации, он автоматически остановится.

Убедитесь, что в комнате достаточно света/яркости, когда вы снимаете, особенно если у вас более темный оттенок кожи.

Также полностью поверните настройки яркости на вашем телефоне.

8:34

App Store

## Face Capture

In order to process your information, we'll need to take a quick video selfie.

Hold the phone in front of your face and make sure you are in good lighting before you begin.

Tap anywhere to continue.



Your photo was successfully captured

OK

### Сфотографируйте свое лицо

Когда СВР One правильно сделает видеоизображение, экран будет выглядеть следующим образом.

Нажмите <<ОК>>



**Advance Information**

**TAKE A PHOTO\***  
Please take a photo of yourself so we can process your information.

**BIOGRAPHICAL INFORMATION**

First Name\*

Last Name\*

Date of Birth\*

City of Birth\*

Country of Birth\*

Country of Citizenship\*

Country of Residence\*

Gender\*

Height (cm)\*

Weight (kg)\*

**Биографическая информация**

Отвечай на вопросы честно. Сотрудники иммиграционной службы США подтвердят всю эту информацию во время вашего визита.

Имя

Фамилия

Дата рождения

Место рождения

Страна рождения

Страна гражданства

Страна пребывания

Пол

Рост

Вес

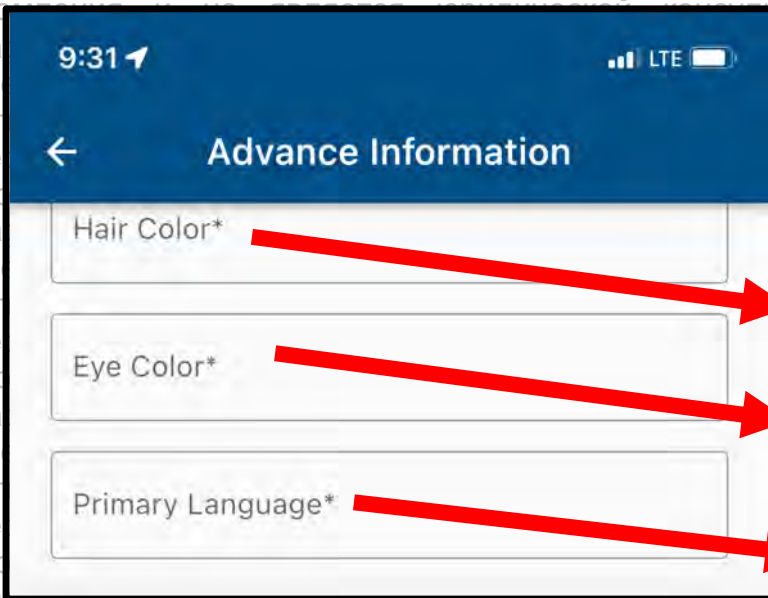

**Биографическая информация**  
Отвечай на вопросы честно.

Цвет волос

Цвет глаз

Основной язык

**Открывающееся Меню**  
В раскрывающемся меню можно выбрать цвет волос и цвет глаз.

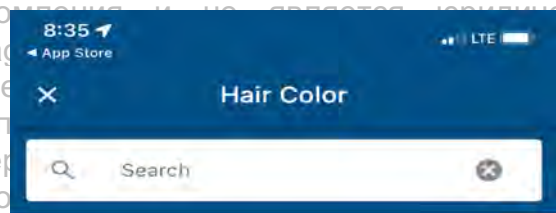

Лысый

Черный

Светлый

Синий

Коричневый

Серый

Зеленый



9:31 LTE

← Advance Information

Hair Color\*

Eye Color\*

Primary Language\*

**DOCUMENT INFORMATION**

Do you have a travel document?\*

Yes  No

Type of Document\*

Document Number\*

Country of Issuance

Issue Date (MM/DD/YYYY)

Expiration Date (MM/DD/YYYY)

BACK CONTINUE

### Информация о документе

Вопрос: <<Есть ли у вас проездной документ>> спрашивают, если у вас есть ПАСПОРТ.

Честно ответьте на вопрос, есть ли у вас паспорт. Если вы выберете <<Нет>>, вам все равно будет разрешено записаться на прием.

Если у вас есть действующий паспорт с неистекшим сроком действия, вам нужно ответить <<Да>> и честно предоставить информацию.

Затем нажмите <<ПРОДОЛЖИТЬ>>

Тип документа

Номер документа

Страна выдачи

Дата выдачи (ММ/ДД/ГГ)

Срок действия (ММ/ДД/ГГ)

8:36 LTE

App Store

## Advance Information

**CONTACT INFORMATION**

Email Address  
t

**EMPLOYMENT INFORMATION**

Are you employed?\*

Yes  No

Occupation

Employer

Country

City

Адрес электронной почты

### Информация о занятости

Отвечай на вопросы честно.

Если у вас есть постоянная работа в Мексике или другой стране, выберите <<Да>> и укажите информацию о вашем работодателе.

Если у вас нет постоянной работы, вы можете выбрать <<Нет>>.

Занятость

Работодатель

Страна

Город

## Вы ездили в другую страну в прошлом году?

Отвечай на вопросы честно.

Вы должны включить **КАЖДУЮ** страну, в которую вы путешествовали за последний год.

Если вы не помните точных дат, укажите максимально возможную оценку.

**НЕ ВКЛЮЧАЕТЕ МЕКСИКУ.**

Это только те страны, из которых вы уже вышли.

**TRAVEL INFORMATION**

Have you traveled to another country in the last year?\*

Yes  No

From Date (MM/DD/YYYY)

To Date (MM/DD/YYYY)

Country traveled to

I have another trip to enter REMOVE TRIP

BACK CONTINUE

с (ММ/ДД/ГГ)

по (ММ/ДД/ГГ)

Страна, куда ездил

Когда вы добавите все страны, нажмите <<ПРОДОЛЖИТЬ>>.

Нажмите здесь, чтобы добавить больше стран

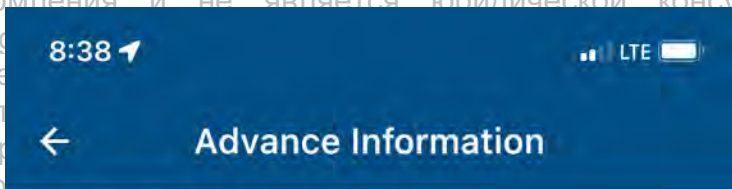

**Биографическая информация**  
Отвечай на вопросы честно.

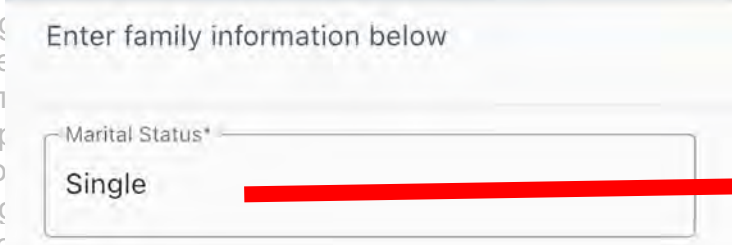

**Не замужем/не женат**

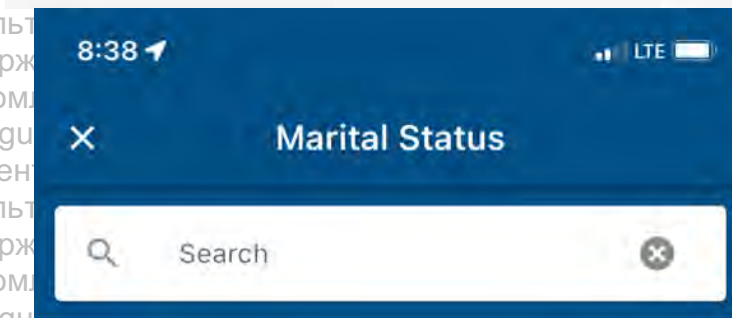

**В разводе**

**Брак расторгнут**

**замужем/женат**

**Другое**

**Отдельно**

**Не замужем/не женат**

**Вдова**

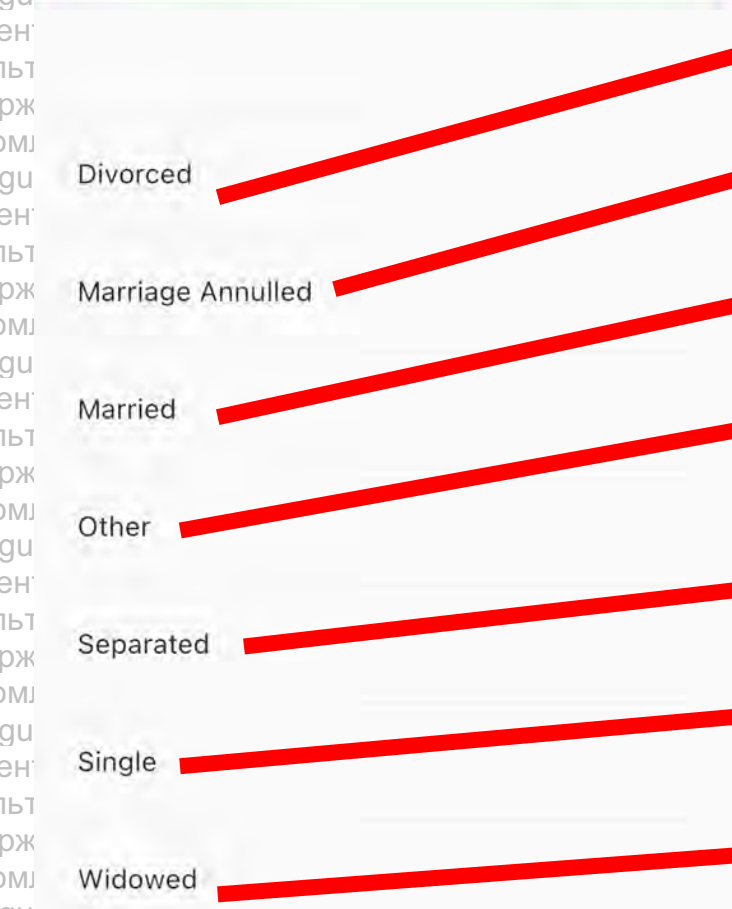

### Биографическая информация

Отвечай на вопросы честно.

Жив ли твой отец?

Имя

Фамилия

Отчество

Страна рождения

Страна гражданства

Заполните ту же информацию для своей Матери, затем нажмите <<ПРОДОЛЖИТЬ>>.

Одни и те же вопросы задаются для вашего Отца и вашей Матери.

#### FATHER

Is your father alive?\*

Yes

No/Unknown

First Name\*

Last Name\*

Middle Name

Country of Birth\*

Country of Citizenship\*

#### MOTHER

BACK

CONTINUE

Last Name\*

Middle Name

Country of Birth\*

Country of Citizenship\*

BACK

CONTINUE

9:41

← Advance Information

Please fill out the address in the USA where you will arrive and reside

**USA ADDRESS INFORMATION**

\* Address 1

Address 2

\* City

\* State

\* Zip Code

Is this an international phone number?

Yes  No

Phone Number

Phone Type

**Где вы собираетесь жить?**

Отвечайте на вопросы честно.

Адрес 1

Адрес 2

Город

Штат

Почтовый индекс

Это международный номер телефона?  
ДА или НЕТ

Телефон

Тип телефона



**EMERGENCY USA CONTACT INFORMATION**

I don't have one

\* First Name

\* Last Name

Is this an international phone number?

Yes  No

Phone Number

Phone Type

Address 1

Address 2

City

State

Zip Code

Country

**Контактная информация  
службы экстренной помощи  
США**

Отвечайте на вопросы честно. Это может быть то же самое, где вы планируете жить.

Имя

Фамилия

Это международный номер телефона?  
ДА или НЕТ

Телефон

Тип телефона

Адрес 1

Адрес 2

Город

Штат

Почтовый индекс

Страна

8:39 LTE

← Advance Information

Phone Type

Address 1

Address 2

City

State

Zip Code

Country

Description

BACK CONTINUE

**Описание**

Этот вопрос просто означает, что вам нужно ответить, откуда вы знаете этого человека. Они твои друзья? Ваши родственники? Это может быть краткий ответ.

Когда закончите, нажмите <<ПРОДОЛЖИТЬ>>



8:39 LTE

← Advance Information

Please fill out the address for where you lived before coming to the USA along with some additional information

**PERMANENT ADDRESS ABROAD/FOREIGN**

I don't have one

Address 1\*

Address 2

Country\*

City\*

Zip Code\*

**PREPARER INFORMATION**

Did someone assist you in submitting this information?\*

Yes  No

Did someone assist you in submitting this information?\*

First Name\*

Last Name\*

Email Address\*

BACK CONTINUE

**Постоянный адрес за границей**

Отвечай на вопросы честно.

Это ваш постоянный адрес за пределами США.

Если вы бездомный или живете во временной ситуации, вы можете выбрать <<У меня нет жилья>>.

Адрес 1

Адрес 2

Страна

Город

Почтовый индекс

**Кто-нибудь помогал вам в заполнения этой информации?**

Отвечай на вопросы честно.

Имя

Фамилия

Эл-почта

Когда закончите, нажмите <<ПРОДОЛЖИТЬ>>

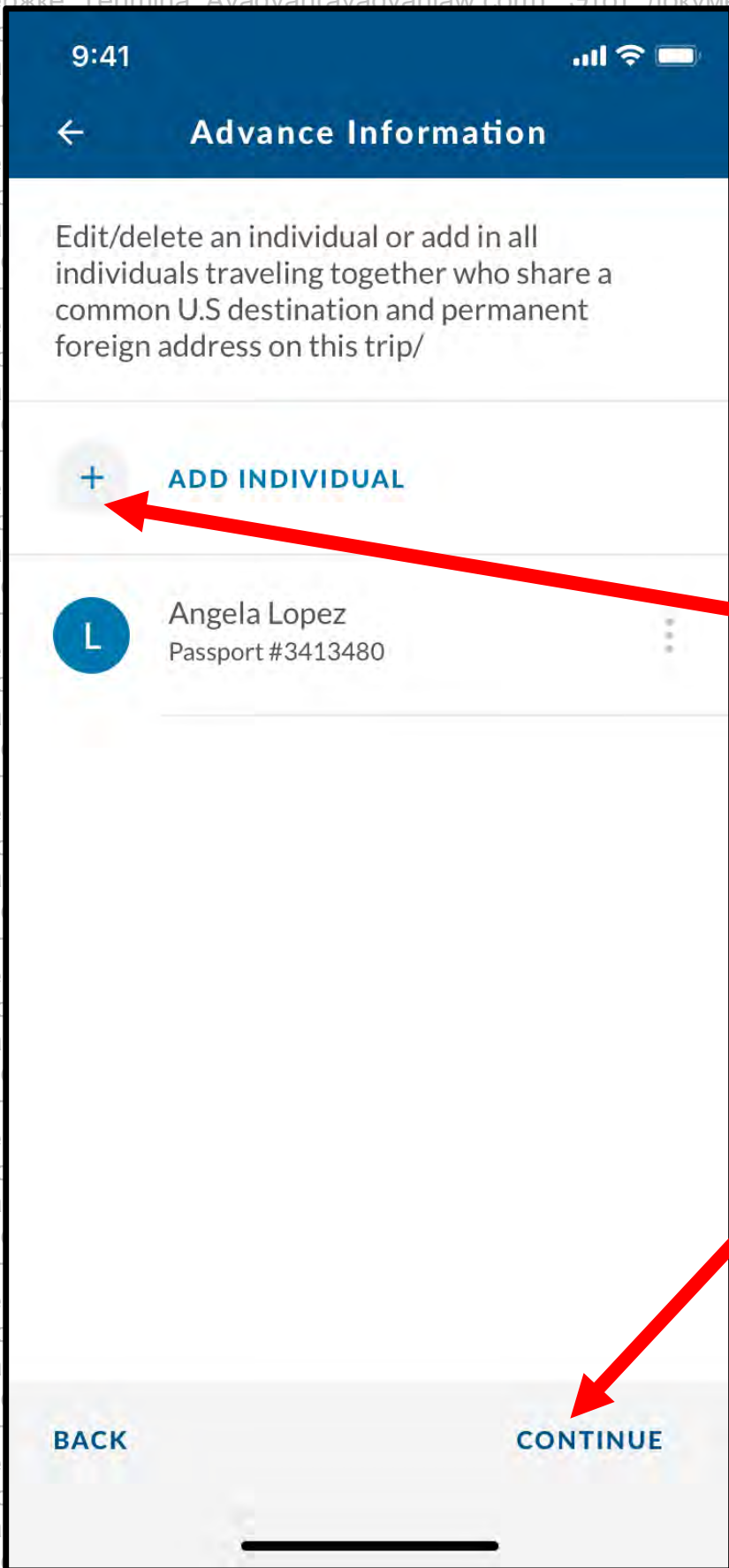

**Добавить лица**

Вы можете добавить больше людей, которые путешествуют с вами, например, членов вашей семьи, если все вы в вашей группе собираетесь жить по одному и тому же адресу в США, и если у вас есть один и тот же адрес в Мексике.

**Нажмите на знак <<плюс>>, чтобы добавить больше людей, таких как члены вашей семьи, супруги, дети. ЭТО ОЧЕНЬ ВАЖНО!!!!**

Будь честным. Врать иммиграционной службе — очень плохая идея, и она может вызвать у вас много проблем. Включайте людей в свою туристическую группу только в том случае, если вы действительно живете с ними сейчас и планируете жить с ними в США.

Когда вы закончите добавлять всех в свою группу путешествий, нажмите на слово ПРОДОЛЖИТЬ.

8:40 LTE

← Advance Information

INDIVIDUALS

T Taylor Levy

USA ADDRESS INFORMATION

Address 1

EDIT

USA POC INFORMATION

PERMANENT ADDRESS INFORMATION

PREPARER INFORMATION

REQUESTED ENTRY

EDIT

EDIT

EDIT

SUBMIT

### Экран подтверждения

Это экран подтверждения, где вы можете просмотреть свои ответы и внести изменения.

**Убедитесь, что вы можете видеть всех <<Отдельных лиц>> в вашей семье / <<туристической группе>>, перечисленных здесь. ЭТО ОЧЕНЬ ВАЖНО!!!!**

Вы можете быть в туристической группе с любым, кто живет с вами сейчас и планирует жить с вами в США. Вы не должны лгать.

Если вы хотите внести изменения, вы можете нажать <<РЕДАКТИРОВАТЬ>>.

Когда вы закончите, нажмите **ОТПРАВИТЬ**.

**ВАЖНО!** После того, как вы нажмете <<ОТПРАВИТЬ>>, вы не сможете добавить больше участников Travel Group, и вам придется начать заново.

← **Advance Information**



**SUBMITTED - NOT SCHEDULED**

**Don't forget to check back later for available timeslots!**

**SCHEDULE**

Your information has been successfully submitted to CBP. Please save the confirmation number(s) for your reference. Please check back as a new day is added at 8:00 am CST/6:00 am PST everyday. A confirmation email will be sent shortly to the email address(es) provided under contact information.

**HOWEVER:** You must be within close proximity of the Mexico border to schedule presentation at a Port of Entry. You may utilize the "Modify Request" Capability with this confirmation number to schedule at a later date.

Name	Confirmation Number
Angela Lopez	123456678

### Добавленный - Расписание

Если вы видите этот экран, значит, вы все сделали правильно и зарегистрированы в СВР One, но вам все равно нужно записаться на прием.

Вы нажимаете на РАСПИСАНИЕ, чтобы увидеть, есть ли доступные встречи.

Новые встречи добавляются в СВР One каждый день в 8:00 утра по центральному поясному времени.

Возвращайтесь к СВР One каждый день в это время, чтобы найти доступные встречи, нажав синюю кнопку с надписью РАСПИСАНИЕ.

Приложение СВР One работает, только если вы находитесь недалеко от границы США с Мексикой.

### ОСТЕРЕГАЙТЕСЬ МОШЕННИКОВ!

Если кто-то предлагает продать вам свою встречу, это мошенничество! Каждая встреча связано с человеком, и их нельзя продать или подарить. Если кто-то скажет вам, что вы можете заплатить ему за более быструю встречу, это тоже мошенничество! Будьте осторожны!

8:40



## Advance Information



**SUBMITTED - NOT SCHEDULED**

**Don't forget to check back later for available timeslots!**

**SCHEDULE**

Your information has been successfully submitted to CBP. Please refer to your email within 8am CST for more information. You must be within close proximity of the Mexico border to schedule presentation at a Port of Entry.

### Unable to Schedule

You must be within close proximity of the Mexico border to schedule presentation at a Port of Entry.

Ok

**HOWEVER** you must be within close proximity of the Mexico border to schedule presentation at a Port of Entry. You may access this submission to schedule at a later date.

**First Name**

**Confirmation Number**

Taylor Levy

70447

**RETURN TO HOME SCREEN**

### Невозможно записаться

Вы должны находиться в непосредственной близости от границы с Мексикой, чтобы запланировать презентацию в порту въезда.

Это означает, что вы НЕ МОЖЕТЕ записаться на прием на СВР One, если только вы не находитесь физически близко к границе, или в Мехико, или, возможно, в некоторых других городах Центральной Мексики.

## Запрошенный порт въезда

Будьте осторожны, выбирая, где вы хотите пересечься. Многие города очень опасны. Если у вас нет надлежащих документов в Мексике, мексиканская иммиграционная служба и полиция могут попытаться арестовать вас, когда вы отправитесь в этот город.

В частности, и Нуэво-Ларедо, и Пьедрас-Неграс крайне опасны для мигрантов.

## Requested Port of Entry

Search

Brownsville (Gateway Bridge)

Матаморос

Calexico West (Downtown)

Мексикали

Eagle Pass (Camino Real Intl Bridge 2)

Пьедрас Неграс

Hidalgo (International Bridge)

Рейноса

Laredo (Gateway to Americas Bridge 1)

Нуэво-Ларедо

Nogales

Ногалес

Paso Del Norte

Сьюдад-Хуарес

San Ysidro Pedestrian West (El Chapparal)

Тихуана





## Información anticipada

### ENTRADA SOLICITADA

Puerto de entrada solicitado\*

Paso Del Norte

### Seleccione fecha y hora

< January 2023 >

Sun	Mon	Tue	Wed	Thu	Fri	Sat
1	2	3	4	5	6	7
8	9	10	11	12	13	14
15	16	17	18	19	20	21
22	23	24	<b>25</b>	26	27	28
29	30	31				

#### Календарь для выбора встречи

У меня есть эта картинка только на испанском языке, но на английском она выглядит так же.

Используйте календарь, чтобы выбрать дату, выделенную жирным шрифтом, чтобы узнать, что есть доступная встреча.

Если ничего не выделено жирным шрифтом, на следующее утро снова проверьте CBP One на наличие новых встреч.

ATRÁS

SEGUIR

## ← Información anticipada

### Seleccione fecha y hora

< January 2023 >

Sun	Mon	Tue	Wed	Thu	Fri	Sat
1	2	3	4	5	6	7
8	9	10	11	12	13	14
15	16	17	18	19	20	21
22	23	24	25	26	27	28
29	30	31				

12:00

ATRÁS

SEGUIR

#### Календарь для выбора встречи

У меня есть эта картинка только на испанском языке, но на английском она выглядит так же.

После выбора даты вы увидите время встреч, если они доступны.

Нажмите на один из вариантов, а затем нажмите <<Отправить>>.



## Información anticipada

Dirección 2

Ciudad

El Paso

Estado

Texas

Código postal

79922

INFORMACIÓN DE POC DE EE.UU.

EDITAR

INFORMACIÓN DE DIRECCIÓN  
PERMANENTE

EDITAR

INFORMACIÓN DEL PREPARADOR

EDITAR

ENTRADA SOLICITADA

EDITAR

Requested Port of Entry

Paso Del Norte

Requested Date/Time of Entry

25 Jan 2023 - 12:00

ENVIAR

### Экран подтверждения

У меня есть эта картинка только на испанском языке, но на английском она выглядит так же.

Выбрав дату и время, вы сможете редактировать свою информацию. Убедитесь, что нет никаких ошибок.

Как только вы убедитесь, что все правильно, нажмите <<Отправить>> (это испанская картинка, поэтому на ней написано <<ENVIAR>>, но на английском будет написано <<SUBMIT>>).

9:41

Advance Information



**SUBMITTED - SCHEDULED**

San Ysidro - May 29, 2021 at 03:00

**CANCEL** **RESCHEDULE**

Your information has been successfully submitted to CBP. Please save the confirmation number(s) for your reference. A confirmation email will be sent shortly to the email address(es) provided under contact information.

Name	Confirmation Number
Angela Lopez	12345678

### Добавленный - Расписанный

Если вы можете назначить встречу, экран будет выглядеть следующим образом.

Вы также получите электронное письмо с подтверждением записи на прием.

Это ваш <<билет>> на встречу с вами, чтобы пойти в порт въезда (мост) и попросить убежища. Этот <<билет>> не означает, что вам было предоставлено убежище, это просто означает, что вам разрешено на законных основаниях пройти в порт въезда (мост) и попросить убежища в определенную дату и время.

Этот <<билет>> и ваша встреча ТОЛЬКО для ВАС и вашей туристической группы; вы не можете покупать или продавать эти встречи. Иммиграционная служба подтвердит вашу личность, проверив вашу фотографию, которую вы отправили при подаче заявления.

Если вам нужно изменить дату встречи, вы можете нажать синюю кнопку с надписью <<Перенести>>.

**Убедитесь, что вы можете видеть всех <<Лиц>> в вашей семье / <<туристической группе>>, перечисленных здесь. ЭТО ОЧЕНЬ ВАЖНО!!!! Если нет, вы должны начать процесс снова!**

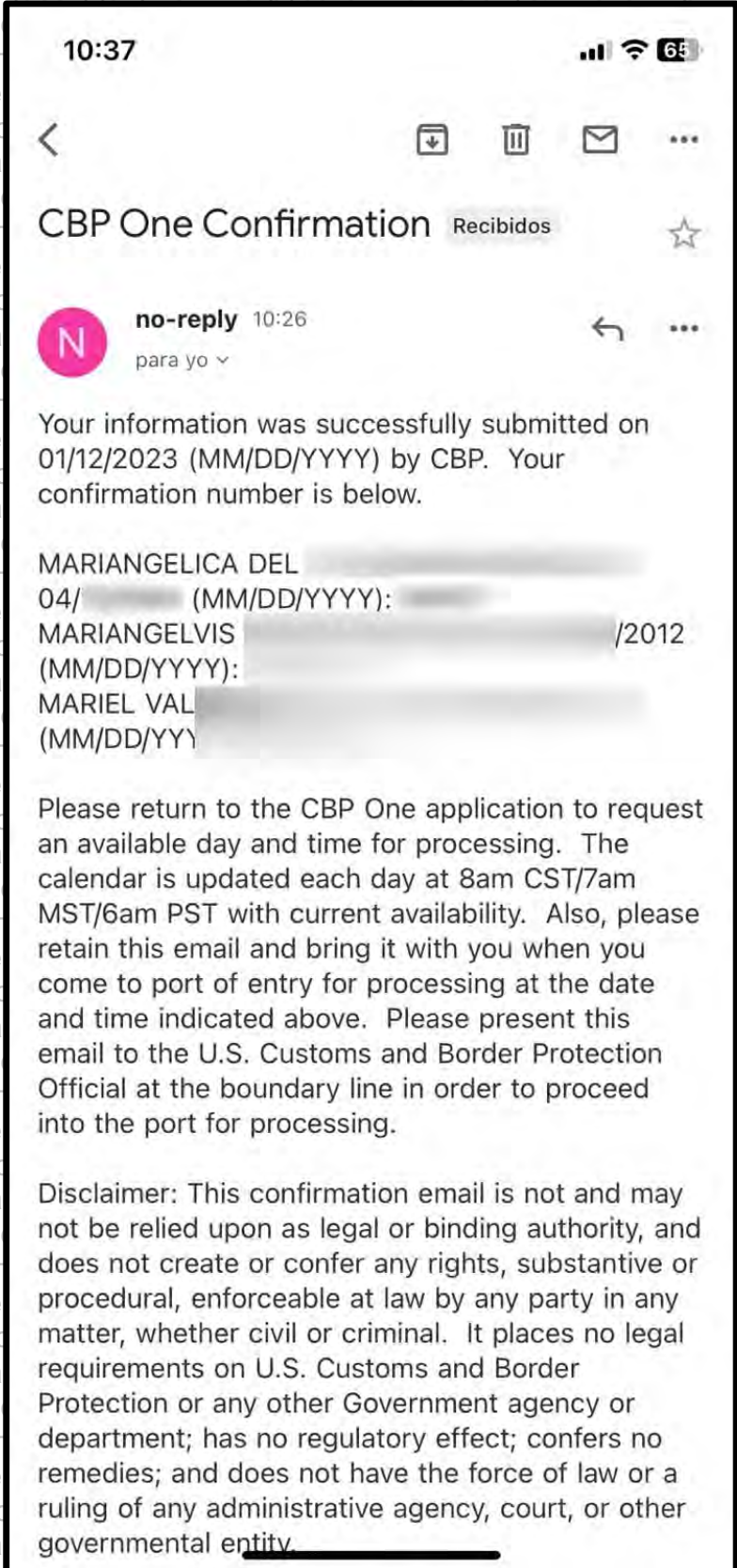

**Электронное письмо с подтверждением**

**Убедитесь, что вы можете видеть всех <<Лиц>> в вашей семье / <<туристической группе>>, перечисленных здесь.**

**ЭТО ОЧЕНЬ ВАЖНО!!!!**

**Если нет, вы должны начать процесс заново, потому что это означает, что вы не записали встречу на всех!**